

## Rapport de repérage des matériaux et produits contenant de l'amiante avant réalisation de travaux dans un immeuble bâti

Selon le Décret 2017-899 du 9 mai 2017, pris en application de l'article L.4412-2 du Code du travail. Méthodologie d'intervention et contenu du rapport selon l'arrêté du 16 juillet 2019 relatif au repérage de l'amiante avant certaines opérations dans les immeubles bâtis, selon l'arrêté du 14 Décembre 2021 et selon la norme NF X 46-020 d'août 2017 (2ème tirage) "Repérage des matériaux et produits contenant de l'amiante dans les immeubles bâtis – Mission et méthodologie."

### A - RENSEIGNEMENTS ADMINISTRATIFS



#### A-1 DÉSIGNATION DE L'IMMEUBLE

Adresse : N°66 RUE VERLAINE 18240 BELLEVILLE SUR LOIRE

Référence client : BVIL-MI\_BVIL-MI-66V\_007613

Désignation : BVIL-MI\_BVIL-MI-66V\_007613\_SA  
D'H.L.M. FRANCE LOIRE

Date de construction : Avant 2020

#### A-3 OPÉRATEUR DE REPÉRAGE

Nom : AUPETIT MATHIS

Accompagnateur : GUILLOU MELVIL (0 800 400 100)

Date de repérage : 26/10/2023

Numéro attestation : CPDI6337

Délivré le : 12/04/2022

Le présent rapport est établi par une personne dont les compétences sont certifiées par ICERT - Parc d'Affaires, Espace Performance – Bât K - 35760 ST Grégoire



#### A-2 PROPRIÉTAIRE / DONNEUR D'ORDRE

Propriétaire :  
Société SA D'H.L.M. FRANCE LOIRE  
33 Rue du Faubourg de Bourgogne - CS 51557  
45000 ORLEANS

Donneur d'ordre :  
Société SA D'H.L.M. FRANCE LOIRE  
33 Rue du Faubourg de Bourgogne - CS 51557  
45000 ORLEANS

#### A-4 SOCIÉTÉ

Société & Siret : AC Environnement (N° 44135591400298)

Date du rapport : 21/11/2023

Assurance : HDI Global SE 76208471-30015

A Riorges, le 21/11/2023

PRÉSENCE D'AMIANTE DANS LE CADRE DE LA MISSION

Oui

PRÉSENCE DE LOCAUX OU PARTIES DE LOCAUX NON VISITÉS ET OU  
DE COMPOSANTS OU PARTIES DE COMPOSANTS NON INSPECTÉS

Oui

Le présent rapport ne peut être reproduit que dans son intégralité.

## B - SOMMAIRE

### A - Renseignements administratifs

- A-1 - Désignation de l'immeuble
- A-2 - Propriétaire / Donneur d'ordre
- A-3 - Opérateur de repérage
- A-4 - Société

### B - Sommaire

### C - Locaux ou parties de locaux et composants ou parties de composant

- C-1 - Locaux visités
- C-2 - Locaux ou partie(s) de locaux non visité(s) et composant(s) ou partie(s) de composant non inspecté(s)

### D- Etude préalable

- D-1 - Descriptif des travaux envisagés
- D-2 - Périmètre du bâtiment concerné
- D-3 - Objectif de la mission
- D-4 - Document(s) mis à disposition
- D-5 - Périmètre et programme de repérage de l'opérateur
- D-6 - Motifs de réduction ou d'augmentation du nombre de prélèvements
- D-7 - Adjonction(s) ou exclusion(s) par rapport à la norme NF 46-020
- D-8 - Conditions existantes au moment du prélèvement

### E - Conditions de repérage

- E-1 - Modalités de repérage
- E-2 - Moyens d'investigation
- E-3 - Obligations de communication du rapport de repérage

### F - Conclusions

- F-1 - Conclusion(s) du présent rapport de repérage
- F-2 - Réserves / Commentaires

### G - Grille de résultats du repérage

### Annexes

- Annexe : Plans
- Annexe : Reportage photographique
- Annexe : Grille d'évaluation de l'état de conservation
- Annexe : Prélèvements et analyses

## C - LOCAUX OU PARTIE(S) DE LOCAUX ET COMPOSANT(S) OU PARTIE(S) DE COMPOSANT

### C-1 LISTE DES LOCAUX VISITÉS

RDC - logement 66 - Vol 1 (Espace extérieur privatif)	RDC - logement 66 - Vol 2 (Dégagement)
RDC - logement 66 - Vol 3 (Séjour)	RDC - logement 66 - Vol 4 (Cuisine)
RDC - logement 66 - Vol 5 (WC)	RDC - logement 66 - Vol 6 (autre local privatif)
RDC - logement 66 - Vol 7 (Parking couvert privatif)	R+1 - logement 66 - Vol 8 (dégagement)
R+1 - logement 66 - Vol 9 (autre local privatif)	R+1 - logement 66 - Vol 10 (chambre 1)
R+1 - logement 66 - Vol 11 (Chambre 2)	R+1 - logement 66 - Vol 12 (autre local privatif)
R+1 - logement 66 - Vol 13 (Salle de bains)	

### C-2 LOCAUX OU PARTIE(S) DE LOCAUX NON VISITÉ(S) ET COMPOSANT(S) OU PARTIE(S) DE COMPOSANT NON INSPECTÉ(S)

Localisation / Désignation	Justification	Investigation complémentaire restant à réaliser
Vol 13 (SDB) - R+1 - logement 66	Inaccessible sans sondage destructif	Tablier de la baignoire Inaccessible sans sondage destructif



## D - ÉTUDE PRÉALABLE

### D-1 PROGRAMME DE TRAVAUX DU DONNEUR D'ORDRE

#### TRAVAUX ÉNERGÉTIQUES

- o Reprise isolation thermique par l'intérieur (uniquement MI à Etage types 2 et 3: Rampant, bas de rampant et plancher bas de rampant)
- o Remplacement de l'installation de ventilation par une VMC simple flux hygro B (toutes les MI)
- o Mise en place de pompe à chaleur Air-Air (toutes les MI)

#### TRAVAUX D'ACCESSIBILITÉS

- o Reprise de seuil (uniquement les MI de plain-pied Type 1)
- o Remplacement de porte d'entrée (uniquement les MI de plain-pied Type 1)

#### TRAVAUX STRUCTURELS

- o Renforcement du plancher haut RdC (uniquement sur 8 MI)

#### TRAVAUX DE CONFORT/QUALITÉ

- o Reprise de plâtrerie et de menuiserie intérieure suite reprise structurelle
- o Remplacement de revêtement de sol suite reprise structurelle
- o Mise en peinture suite reprise structurelle
- o Dépose / repose de porte de garage
- o Révision de la couverture et démoissage
- o Remplacement des dessous de toiture
- o Révision et mise en peinture des boiserie extérieures (Volets et chiens assis)
- o Reprise d'une terrasse (uniquement 1 MI)
- o Modification réseau/fourreau pour raccordement fibre optique

En résumé, les travaux impacteront l'ensemble des éléments extérieurs ainsi que l'intérieur (murs et du sol au plafond,...).

### D-2 PÉRIMÈTRE DU BATIMENT CONCERNÉ DÉFINI PAR LE DONNEUR D'ORDRE

le périmètre concerne le logement et son extérieur

### D-3 OBJECTIF DE LA MISSION

Ce repérage a pour objectif d'identifier et localiser les matériaux et produits contenant de l'amiante incorporés ou faisant indissociablement corps avec l'immeuble ou la partie d'immeuble sur lequel des travaux sont programmés.

## D-4 DOCUMENTS MIS A DISPOSITION PAR LE DONNEUR D'ORDRE

Aucun

## D-5 PROGRAMME ET PÉRIMÈTRE DE REPÉRAGE DÉFINI PAR L'OPÉRATEUR DE REPÉRAGE

Sur la base de la liste en annexe 1 de l'arrêté du 16 juillet 2019, ainsi que sur la base des informations transmises par le donneur d'ordre et après étude du périmètre et du programme de travaux envisagé, nous avons inspecté tous les matériaux ou produits susceptibles de contenir de l'amiante affectés par les travaux pour les ouvrages ou composants de la construction

Ouvrage ou composant de la construction inspecté	Plan de l'immeuble	Locaux	Localisation
Façades	RDC - logement 66	Vol 1 (Espace extérieur privatif)	
Parois verticales intérieures et enduits	RDC - logement 66	Vol 2 (Dégagement) - Vol 3 (Séjour) - Vol 4 (Cuisine) - Vol 5 (WC) - Vol 6 (autre local privatif) - Vol 7 (Parking couvert privatif)	
Plafond et faux-plafonds	RDC - logement 66	Vol 2 (Dégagement) - Vol 3 (Séjour) - Vol 4 (Cuisine) - Vol 5 (WC) - Vol 6 (autre local privatif)	
Revêtement de sol	RDC - logement 66	Vol 2 (Dégagement) - Vol 3 (Séjour) - Vol 4 (Cuisine) - Vol 5 (WC) - Vol 6 (autre local privatif) - Vol 7 (Parking couvert privatif)	
Revêtement de mur	RDC - logement 66	Vol 4 (Cuisine) - Vol 5 (WC)	
Parois verticales intérieures et enduits	R+1 - logement 66	Vol 8 (dégagement) - Vol 9 (autre local privatif) - Vol 10 (chambre 1) - Vol 11 (Chambre 2) - Vol 12 (autre local privatif) - Vol 13 (Salle de bains)	
Plafond et faux-plafonds	R+1 - logement 66	Vol 8 (dégagement) - Vol 9 (autre local privatif) - Vol 10 (chambre 1) - Vol 11 (Chambre 2) - Vol 12 (autre local privatif) - Vol 13 (Salle de bains)	
Revêtement de sol	R+1 - logement 66	Vol 8 (dégagement) - Vol 9 (autre local privatif) - Vol 10 (chambre 1) - Vol 11 (Chambre 2) - Vol 12 (autre local privatif) - Vol 13 (Salle de bains)	
Revêtement de mur	R+1 - logement 66	Vol 13 (Salle de bains)	

## D-6 MOTIF(S) AYANT PU CONDUIRE A RÉDUIRE OU AUGMENTER LE NOMBRE DE PRÉLÈVEMENTS TEL QU'INDIQUÉ EN ANNEXE A DE LA NORME NF 46-020 POUR CHACUN DES MATÉRIEUX ET PRODUITS REPÉRÉS

Néant.

**D-7** ADJONCTION(S) OU EXCLUSIONS PAR RAPPORT A LA NORME NF 46-020

Néant.

**D-8** CONDITIONS EXISTANTES AU MOMENT DU PRÉLÈVEMENT SUSCEPTIBLES  
D'INFLUENCER L'INTERPRÉTATION DES RÉSULTATS DES ANALYSES

Néant.

## E - CONDITIONS DE REPÉRAGE

### E-1 MODALITÉS DE REPÉRAGE

Dans un premier temps, dans le périmètre des travaux, et selon le programme de repérage découlant du programme des travaux envisagés, l'opérateur de repérage recherche la présence de Matériaux et Produits Susceptibles de Contenir de l'Amiante (MPSCA) faisant indissociablement corps avec le bâti et qui seront sollicités directement ou indirectement par les travaux. Ces MPSCA correspondent entre autre aux parties d'ouvrages ou de composants à inspecter ou à sonder de la « Liste non exhaustive des matériaux ou produits susceptibles de contenir de l'amiante à repérer » de l'annexe 1 de l'arrêté du 16 juillet 2019 relatif au repérage de l'amiante avant certaines opérations dans les immeubles bâtis. Toutefois, cette liste n'étant pas exhaustive, s'il a connaissance d'autres MPSCA, il les repère également.

L'inspection des ouvrages doit être exhaustive. Le repérage peut nécessiter des sondages destructifs ou des démontages particuliers. Par exemple, il convient de procéder aux investigations suivantes :

- les pléniums doivent être inspectés ;
- les gaines techniques doivent être contrôlées ;
- les cloisons démontables doivent être examinées (têtes, pieds et joints de la cloison, réservations) ;
- les éléments de façade, gaines maçonnées, joints de cloisons devront être sondés ou démontés s'il y a présomption de présence de matériaux contenant de l'amiante.

L'ensemble du périmètre du bâtiment concerné par les travaux doit être visité et inspecté. En cas de défaut d'accessibilité du fait du donneur d'ordre et alors que l'opérateur lui a au préalable demandé les moyens d'accès adaptés (démontage spécifique, ouverture de gaine ou de volume vide sans accès prévu, fourniture de nacelle, etc.), l'opérateur rédigera un pré-rapport.

Lorsque, dans des cas très exceptionnels et qui doivent être justifiés, certaines parties d'ouvrages ne sont pas accessibles avant que les travaux ne commencent, l'opérateur de repérage rédige un rapport dans lequel il émet les réserves correspondantes et préconise les investigations approfondies complémentaires qui devront être réalisées entre les différentes étapes des travaux.

Il examine de façon exhaustive tous les locaux et parties de locaux situés dans le périmètre des travaux. La définition de zones présentant des similitudes d'ouvrage permet d'optimiser le nombre de prélèvements qui sont transmis pour analyse. Les sondages itératifs et comparatifs permettent de déterminer les limites et l'étendue des zones présentant des similitudes d'ouvrage.

Dans un second temps, et pour chacun des ouvrages ou composants repérés, en fonction des informations dont il dispose et de sa connaissance des matériaux et produits utilisés, il atteste, le cas échéant, de la présence ou de l'absence d'amiante. En cas de doute et selon les prescriptions réglementaires et normatives il détermine les prélèvements et analyses de matériaux nécessaires pour conclure.

Conformément aux prescriptions de l'arrêté du 16 juillet 2019 et de la norme NF X46-020 d'août 2017 (2ème tirage), les analyses des échantillons de ces produits et matériaux sont réalisées couches par couches par un organisme accrédité par le COFRAC.

L'opérateur de repérage veille à la traçabilité des échantillons prélevés : ces échantillons sont repérés de manière que les ouvrages dans lesquels ils ont été prélevés puissent être identifiés.

### E-2 MOYENS D'INVESTIGATION

Pour la réalisation de notre repérage, nos moyens d'investigations mis en œuvre garantissent la réalisation d'investigations approfondies destructives et non destructives, telles que :

- Dépose de certains blocs prises pour examiner la composition interne des cloisons.
- Dépose des éléments de finition (plinthes, couvre-joints, etc) des cloisons démontables pour examiner les têtes, pieds et joints de ces cloisons.
- Détermination des sondages destructifs ou les démontages particuliers nécessaires pour permettre d'accéder aux matériaux susceptibles de contenir de l'amiante (élément de façade, gaine maçonnée, joint de cloisons, etc). Dans le cas où le risque de découverte de matériaux et produits friables contenant de l'amiante est probable, les moyens de prévention adéquats devront être mis en œuvre.
- Classement des matériaux et produits selon leurs caractéristiques.
- Prélèvements pour déterminer par analyse, lorsque les marquages des matériaux ou les documents consultés par l'opérateur de repérage ne lui ont pas permis de conclure, la présence effective d'amiante dans des matériaux et produits susceptibles d'en contenir.

### E-3 OBLIGATIONS DE COMMUNICATION DU RAPPORT DE REPERAGE

Le présent rapport est à communiquer à toute personne physique ou morale amenée à concevoir, organiser ou exécuter des travaux dans l'immeuble bâti.

Il est rappelé en outre les dispositions de l'article 11 de l'arrêté du 16/07/2019 :

« Si le donneur d'ordre n'est pas le propriétaire de l'immeuble bâti concerné par la mission de repérage, il adresse à ce dernier une copie du rapport établi par l'opérateur de repérage. En cas de mission de repérage portant sur une partie privative d'un immeuble collectif à usage d'habitation, son propriétaire met à jour le contenu du « dossier amiante - parties privatives » (DAPP) prévu au I de l'article R. 1334-29-4 du code de la santé publique, en y intégrant les données issues du rapport ou du pré-rapport de repérage amiante avant travaux. Il tient à disposition et communique ce DAPP, ainsi complété, selon les modalités prévues au II de l'article R. 1334-29-4 du code de la santé publique.

En cas de mission de repérage portant sur les parties communes d'un immeuble collectif à usage d'habitation ou sur un immeuble non utilisé à fin d'habitation, son propriétaire met à jour le contenu du « dossier technique amiante » (DTA) prévu au I de l'article R. 1334-29-5 du code de la santé publique ainsi que de sa fiche récapitulative, en y intégrant les données issues du rapport ou du pré-rapport de repérage amiante avant travaux. Il tient à disposition et communique ce DTA, ainsi complété, selon les modalités prévues au II de l'article R. 1334-29-5 du code de la santé publique.

En cas de mission de repérage portant sur tout ou partie d'un immeuble d'habitation ne comprenant qu'un seul logement, son propriétaire conserve le rapport ou le pré-rapport restituant les conditions de réalisation et les conclusions de cette recherche d'amiante avant travaux. Il communique ce rapport ou ce pré-rapport, sur leur demande, à toute personne physique ou morale appelée à effectuer des travaux dans l'immeuble bâti ainsi qu'aux agents de contrôle de l'inspection du travail mentionnés à l'article L. 8211-1 du code du travail, aux agents du service de prévention des organismes de sécurité sociale et, en cas d'opération relevant du champ de l'article R. 4534-1 du code du travail, de l'organisme professionnel de prévention du bâtiment et des travaux publics. »



## F - CONCLUSIONS

### F-1 CONCLUSIONS(S) DU PRÉSENT RAPPORT DE REPÉRAGE

Dans le cadre de la mission objet du présent rapport, il a été repéré des matériaux et produits contenant de l'amiante.

Localisation	Catégorie	Composant	Partie de composant	Sur avis / réf pré.
Vol 2 (Dégagement)	Revêtement de sol	Revêtement de sol	Dalles plastiques	P3
Vol 6 (autre local privatif)	Revêtement de sol	Revêtement de sol	Dalles plastiques	P3
Vol 3 (Séjour)	Revêtement de sol	Revêtement de sol	Dalles plastiques	P3
Vol 9 (autre local privatif)	Revêtement de sol	Revêtement de sol	Dalles plastiques	P3
Vol 12 (autre local privatif)	Revêtement de sol	Revêtement de sol	Dalles plastiques	P3
Vol 2 (Dégagement)	Revêtement de sol	Revêtement de sol	Colle bitumeuse	P4
Vol 3 (Séjour)	Revêtement de sol	Revêtement de sol	Colle bitumeuse	P4
Vol 6 (autre local privatif)	Revêtement de sol	Revêtement de sol	Colle bitumeuse	P4
Vol 2 (Dégagement)	Revêtement de sol	Revêtement de sol	Ragréage	P5
Vol 6 (autre local privatif)	Revêtement de sol	Revêtement de sol	Ragréage	P5
Vol 3 (Séjour)	Revêtement de sol	Revêtement de sol	Ragréage	P5
Vol 3 (Séjour)	Revêtement de sol	Revêtement de sol	Lés plastiques avec sous-couche	P6
Vol 5 (WC)	Revêtement de sol	Revêtement de sol	Dalles plastiques	P11
Vol 4 (Cuisine)	Revêtement de sol	Revêtement de sol	Dalles plastiques	P11
Vol 5 (WC)	Revêtement de sol	Revêtement de sol	Dalles plastiques	P12 Phase 1
Vol 5 (WC)	Revêtement de sol	Revêtement de sol	Dalles plastiques	P12 Phase 2
Vol 4 (Cuisine)	Revêtement de sol	Revêtement de sol	Colle bitumeuse	P15
Vol 9 (autre local privatif)	Revêtement de sol	Revêtement de sol	Colles de revêtement de sol	P20
Vol 12 (autre local privatif)	Revêtement de sol	Revêtement de sol	Colles de revêtement de sol	P20

L'attention du donneur d'ordre/maître d'ouvrage/propriétaire est attirée sur le fait qu'en présence de locaux ou de partie de locaux non visités, de composants ou de parties de composant non inspectés faisant partie du périmètre et du programme des travaux, l'information sur la présence ou l'absence d'amiante ne peut être considérée comme exhaustive et ses obligations réglementaires de repérage définies aux articles R4412 - 97 et suivants du Code du travail ne sont pas remplies. Des investigations approfondies complémentaires seront à réaliser lorsque ces locaux/ parties de locaux, composant ou partie de composant seront accessibles de manière sécurisée.

Localisation	Matériau	Justification	Investigation complémentaire restant à réaliser	Moyen d'accès à mettre en oeuvre
--------------	----------	---------------	---	----------------------------------

Vol 13  
(SDB) - R+1 -  
logement 66

Inaccessible sans  
sondage destructif

Tablier de la baignoire  
Inaccessible sans sondage  
destructif

## F-2 RÉSERVES / COMMENTAIRES

Exhaustivité des volumes sous doublages (Encoffrements, faux-plafonds, parquets, revêtements de sol, mur et plafond, bardages, doublages Placoplatre, isolations, calorifugeages, joints de menuiserie, etc.), un seul et même sondage étant représentatif d'une zone homogène (Norme NF X 46-020).



## GRILLE DE RÉSULTAT DU REPÉRAGE

### R+1 - logement 66

Localisation	Categorie	Composant	Partie de composant	Réf action	Description	Précision	Ref photo	Ref prél.	Descriptif	Résultat	Conclusion
Vol 8 (dégagement)	Plafond et faux-plafonds	Plafonds	Jonction entre panneaux préfabriqués	S3	Sondage et extension de la ZPSO du prélèvement P1		002ER685925 n°1 - 1	P1	Peinture / Enduit / Papier / Enduit / Plâtre - Effritable / Effritable / Souple Fibreux / Effritable / Effritable - Blanc / Blanc / Beige / Blanc / Blanc	Négatif	Négatif sur analyse
Vol 9 (autre local privatif)	Plafond et faux-plafonds	Plafonds	Jonction entre panneaux préfabriqués	S4	Sondage et extension de la ZPSO du prélèvement P1		002ER685925 n°1 - 1	P1	Peinture / Enduit / Papier / Enduit / Plâtre - Effritable / Effritable / Souple Fibreux / Effritable / Effritable - Blanc / Blanc / Beige / Blanc / Blanc	Négatif	Négatif sur analyse
Vol 10 (chambre 1)	Plafond et faux-plafonds	Plafonds	Jonction entre panneaux préfabriqués	S5	Sondage et extension de la ZPSO du prélèvement P1		002ER685925 n°1 - 1	P1	Peinture / Enduit / Papier / Enduit / Plâtre - Effritable / Effritable / Souple Fibreux / Effritable / Effritable - Blanc / Blanc / Beige / Blanc / Blanc	Négatif	Négatif sur analyse
Vol 11 (Chambre 2)	Plafond et faux-plafonds	Plafonds	Jonction entre panneaux préfabriqués	S6	Sondage et extension de la ZPSO du prélèvement P1		002ER685925 n°1 - 1	P1	Peinture / Enduit / Papier / Enduit / Plâtre - Effritable / Effritable / Souple Fibreux / Effritable / Effritable - Blanc / Blanc / Beige / Blanc / Blanc	Négatif	Négatif sur analyse



Amiante

**R+1 - logement 66**

Localisation	Categorie	Composant	Partie de composant	Réf action	Description	Précision	Ref photo	Ref pré.	Descriptif	Résultat	Conclusion
Vol 12 (autre local privatif)	Plafond et faux-plafonds	Plafonds	Jonction entre panneaux préfabriqués	S7	Sondage et extension de la ZPSO du prélèvement P1		002ER685925 n°1 - 1	P1	Peinture / Enduit / Papier / Enduit / Plâtre - Effritable / Effritable / Souple Fibreux / Effritable / Effritable - Blanc / Blanc / Beige / Blanc / Blanc	Négatif	Négatif sur analyse
Vol 8 (dégagement) - Vol 9 (autre local privatif) - Vol 10 (chambre 1) - Vol 11 (Chambre 2) - Vol 12 (autre local privatif)	Plafond et faux-plafonds	Plafonds	Jonction entre panneaux préfabriqués	S3 - S4 - S5 - S6 - S7	Sondage et extension de la ZPSO du prélèvement P1		002ER685925 n°1 - 1	P1	Peinture / Enduit / Papier / Enduit / Plâtre - Effritable / Effritable / Souple Fibreux / Effritable / Effritable - Blanc / Blanc / Beige / Blanc / Blanc	Négatif	Négatif sur analyse
Vol 8 (dégagement)	Parois verticales intérieures et enduits	Cloisons légères ou préfabriquées	Jonction entre panneaux préfabriqués	S21	Sondage et extension de la ZPSO du prélèvement P2		002ER685925 n°2 - 1	P2	Peinture / Enduit / Papier / Enduit - Effritable / Souple Fibreux / Effritable - Blanc / Beige / Beige / Beige	Négatif	Négatif sur analyse
Vol 8 (dégagement)	Parois verticales intérieures et enduits	Cloisons légères ou préfabriquées	Jonction entre panneaux préfabriqués	S22	Sondage et extension de la ZPSO du prélèvement P2		002ER685925 n°2 - 1	P2	Peinture / Enduit / Papier / Enduit - Effritable / Souple Fibreux / Effritable - Blanc / Beige / Beige / Beige	Négatif	Négatif sur analyse

**R+1 - logement 66**

Localisation	Categorie	Composant	Partie de composant	Réf action	Description	Précision	Ref photo	Ref prél.	Descriptif	Résultat	Conclusion
Vol 8 (dégagement)	Parois verticales intérieures et enduits	Cloisons légères ou préfabriquées	Jonction entre panneaux préfabriqués	S23	Sondage et extension de la ZPSO du prélèvement P2		002ER68 5925 n°2 - 1	P2	Peinture / Enduit / Papier / Enduit - Effritable / Effritable / Souple Fibreux / Effritable - Blanc / Beige / Beige / Beige	Négatif	Négatif sur analyse
Vol 8 (dégagement)	Parois verticales intérieures et enduits	Cloisons légères ou préfabriquées	Jonction entre panneaux préfabriqués	S24	Sondage et extension de la ZPSO du prélèvement P2		002ER68 5925 n°2 - 1	P2	Peinture / Enduit / Papier / Enduit - Effritable / Effritable / Souple Fibreux / Effritable - Blanc / Beige / Beige / Beige	Négatif	Négatif sur analyse
Vol 8 (dégagement)	Parois verticales intérieures et enduits	Cloisons légères ou préfabriquées	Jonction entre panneaux préfabriqués	S25	Sondage et extension de la ZPSO du prélèvement P2		002ER68 5925 n°2 - 1	P2	Peinture / Enduit / Papier / Enduit - Effritable / Effritable / Souple Fibreux / Effritable - Blanc / Beige / Beige / Beige	Négatif	Négatif sur analyse
Vol 8 (dégagement)	Parois verticales intérieures et enduits	Cloisons légères ou préfabriquées	Jonction entre panneaux préfabriqués	S26	Sondage et extension de la ZPSO du prélèvement P2		002ER68 5925 n°2 - 1	P2	Peinture / Enduit / Papier / Enduit - Effritable / Effritable / Souple Fibreux / Effritable - Blanc / Beige / Beige / Beige	Négatif	Négatif sur analyse

**R+1 - logement 66**

Localisation	Categorie	Composant	Partie de composant	Réf action	Description	Précision	Ref photo	Ref prél.	Descriptif	Résultat	Conclusion
Vol 8 (dégagement)	Parois verticales intérieures et enduits	Cloisons légères ou préfabriquées	Jonction entre panneaux préfabriqués	S27	Sondage et extension de la ZPSO du prélèvement P2		002ER68 5925 n°2 - 1	P2	Peinture / Enduit / Papier / Enduit - Effritable / Effritable / Souple Fibreux / Effritable - Blanc / Beige / Beige / Beige	Négatif	Négatif sur analyse
Vol 8 (dégagement)	Parois verticales intérieures et enduits	Cloisons légères ou préfabriquées	Jonction entre panneaux préfabriqués	S28	Sondage et extension de la ZPSO du prélèvement P2		002ER68 5925 n°2 - 1	P2	Peinture / Enduit / Papier / Enduit - Effritable / Effritable / Souple Fibreux / Effritable - Blanc / Beige / Beige / Beige	Négatif	Négatif sur analyse
Vol 9 (autre local privatif)	Parois verticales intérieures et enduits	Cloisons légères ou préfabriquées	Jonction entre panneaux préfabriqués	S29	Sondage et extension de la ZPSO du prélèvement P2		002ER68 5925 n°2 - 1	P2	Peinture / Enduit / Papier / Enduit - Effritable / Effritable / Souple Fibreux / Effritable - Blanc / Beige / Beige / Beige	Négatif	Négatif sur analyse
Vol 9 (autre local privatif)	Parois verticales intérieures et enduits	Cloisons légères ou préfabriquées	Jonction entre panneaux préfabriqués	S30	Sondage et extension de la ZPSO du prélèvement P2		002ER68 5925 n°2 - 1	P2	Peinture / Enduit / Papier / Enduit - Effritable / Effritable / Souple Fibreux / Effritable - Blanc / Beige / Beige / Beige	Négatif	Négatif sur analyse

**R+1 - logement 66**

Localisation	Categorie	Composant	Partie de composant	Réf action	Description	Précision	Ref photo	Ref prél.	Descriptif	Résultat	Conclusion
Vol 9 (autre local privatif)	Parois verticales intérieures et enduits	Cloisons légères ou préfabriquées	Jonction entre panneaux préfabriqués	S31	Sondage et extension de la ZPSO du prélèvement P2		002ER68 5925 n°2 - 1	P2	Peinture / Enduit / Papier / Enduit - Effritable / Effritable / Souple Fibreux / Effritable - Blanc / Beige / Beige / Beige	Négatif	Négatif sur analyse
Vol 9 (autre local privatif)	Parois verticales intérieures et enduits	Cloisons légères ou préfabriquées	Jonction entre panneaux préfabriqués	S32	Sondage et extension de la ZPSO du prélèvement P2		002ER68 5925 n°2 - 1	P2	Peinture / Enduit / Papier / Enduit - Effritable / Effritable / Souple Fibreux / Effritable - Blanc / Beige / Beige / Beige	Négatif	Négatif sur analyse
Vol 9 (autre local privatif)	Parois verticales intérieures et enduits	Cloisons légères ou préfabriquées	Jonction entre panneaux préfabriqués	S33	Sondage et extension de la ZPSO du prélèvement P2		002ER68 5925 n°2 - 1	P2	Peinture / Enduit / Papier / Enduit - Effritable / Effritable / Souple Fibreux / Effritable - Blanc / Beige / Beige / Beige	Négatif	Négatif sur analyse
Vol 10 (chambre 1)	Parois verticales intérieures et enduits	Cloisons légères ou préfabriquées	Jonction entre panneaux préfabriqués	S34	Sondage et extension de la ZPSO du prélèvement P2		002ER68 5925 n°2 - 1	P2	Peinture / Enduit / Papier / Enduit - Effritable / Effritable / Souple Fibreux / Effritable - Blanc / Beige / Beige / Beige	Négatif	Négatif sur analyse



Amiante

**R+1 - logement 66**

Localisation	Categorie	Composant	Partie de composant	Réf action	Description	Précision	Ref photo	Ref prél.	Descriptif	Résultat	Conclusion
Vol 10 (chambre 1)	Parois verticales intérieures et enduits	Cloisons légères ou préfabriquées	Jonction entre panneaux préfabriqués	S35	Sondage et extension de la ZPSO du prélèvement P2		002ER68 5925 n°2 - 1	P2	Peinture / Enduit / Papier / Enduit - Effritable / Effritable / Souple Fibreux / Effritable - Blanc / Beige / Beige / Beige	Négatif	Négatif sur analyse
Vol 10 (chambre 1)	Parois verticales intérieures et enduits	Cloisons légères ou préfabriquées	Jonction entre panneaux préfabriqués	S36	Sondage et extension de la ZPSO du prélèvement P2		002ER68 5925 n°2 - 1	P2	Peinture / Enduit / Papier / Enduit - Effritable / Effritable / Souple Fibreux / Effritable - Blanc / Beige / Beige / Beige	Négatif	Négatif sur analyse
Vol 10 (chambre 1)	Parois verticales intérieures et enduits	Cloisons légères ou préfabriquées	Jonction entre panneaux préfabriqués	S37	Sondage et extension de la ZPSO du prélèvement P2		002ER68 5925 n°2 - 1	P2	Peinture / Enduit / Papier / Enduit - Effritable / Effritable / Souple Fibreux / Effritable - Blanc / Beige / Beige / Beige	Négatif	Négatif sur analyse
Vol 11 (Chambre 2)	Parois verticales intérieures et enduits	Cloisons légères ou préfabriquées	Jonction entre panneaux préfabriqués	S38	Sondage et extension de la ZPSO du prélèvement P2		002ER68 5925 n°2 - 1	P2	Peinture / Enduit / Papier / Enduit - Effritable / Effritable / Souple Fibreux / Effritable - Blanc / Beige / Beige / Beige	Négatif	Négatif sur analyse



**R+1 - logement 66**

Localisation	Categorie	Composant	Partie de composant	Réf action	Description	Précision	Ref photo	Ref prél.	Descriptif	Résultat	Conclusion
Vol 11 (Chambre 2)	Parois verticales intérieures et enduits	Cloisons légères ou préfabriquées	Jonction entre panneaux préfabriqués	S39	Sondage et extension de la ZPSO du prélèvement P2		002ER68 5925 n°2 - 1	P2	Peinture / Enduit / Papier / Enduit - Effritable / Effritable / Souple Fibreux / Effritable - Blanc / Beige / Beige / Beige	Négatif	Négatif sur analyse
Vol 11 (Chambre 2)	Parois verticales intérieures et enduits	Cloisons légères ou préfabriquées	Jonction entre panneaux préfabriqués	S40	Sondage et extension de la ZPSO du prélèvement P2		002ER68 5925 n°2 - 1	P2	Peinture / Enduit / Papier / Enduit - Effritable / Effritable / Souple Fibreux / Effritable - Blanc / Beige / Beige / Beige	Négatif	Négatif sur analyse
Vol 11 (Chambre 2)	Parois verticales intérieures et enduits	Cloisons légères ou préfabriquées	Jonction entre panneaux préfabriqués	S41	Sondage et extension de la ZPSO du prélèvement P2		002ER68 5925 n°2 - 1	P2	Peinture / Enduit / Papier / Enduit - Effritable / Effritable / Souple Fibreux / Effritable - Blanc / Beige / Beige / Beige	Négatif	Négatif sur analyse
Vol 12 (autre local privatif)	Parois verticales intérieures et enduits	Cloisons légères ou préfabriquées	Jonction entre panneaux préfabriqués	S42	Sondage et extension de la ZPSO du prélèvement P2		002ER68 5925 n°2 - 1	P2	Peinture / Enduit / Papier / Enduit - Effritable / Effritable / Souple Fibreux / Effritable - Blanc / Beige / Beige / Beige	Négatif	Négatif sur analyse

**R+1 - logement 66**

Localisation	Categorie	Composant	Partie de composant	Réf action	Description	Précision	Ref photo	Ref prél.	Descriptif	Résultat	Conclusion
Vol 12 (autre local privatif)	Parois verticales intérieures et enduits	Cloisons légères ou préfabriquées	Jonction entre panneaux préfabriqués	S43	Sondage et extension de la ZPSO du prélèvement P2		002ER68 5925 n°2 - 1	P2	Peinture / Enduit / Papier / Enduit - Effritable / Effritable / Souple Fibreux / Effritable - Blanc / Beige / Beige / Beige	Négatif	Négatif sur analyse
Vol 12 (autre local privatif)	Parois verticales intérieures et enduits	Cloisons légères ou préfabriquées	Jonction entre panneaux préfabriqués	S44	Sondage et extension de la ZPSO du prélèvement P2		002ER68 5925 n°2 - 1	P2	Peinture / Enduit / Papier / Enduit - Effritable / Effritable / Souple Fibreux / Effritable - Blanc / Beige / Beige / Beige	Négatif	Négatif sur analyse
Vol 12 (autre local privatif)	Parois verticales intérieures et enduits	Cloisons légères ou préfabriquées	Jonction entre panneaux préfabriqués	S45	Sondage et extension de la ZPSO du prélèvement P2		002ER68 5925 n°2 - 1	P2	Peinture / Enduit / Papier / Enduit - Effritable / Effritable / Souple Fibreux / Effritable - Blanc / Beige / Beige / Beige	Négatif	Négatif sur analyse

**R+1 - logement 66**

Localisation	Categorie	Composant	Partie de composant	Réf action	Description	Précision	Ref photo	Ref pré.	Descriptif	Résultat	Conclusion
Vol 8 (dégagement) - Vol 9 (autre local privatif) - Vol 10 (chambre 1) - Vol 11 (Chambre 2) - Vol 12 (autre local privatif)	Parois verticales intérieures et enduits	Cloisons légères ou préfabriquées	Jonction entre panneaux préfabriqués	S21 - S22 - S23 - S24 - S25 - S26 - S27 - S28 - S29 - S30 - S31 - S32 - S33 - S34 - S35 - S36 - S37 - S38 - S39 - S40 - S41 - S42 - S43 - S44 - S45	Sondage et extension de la ZPSO du prélèvement P2		002ER68 5925 n°2 - 1	P2	Peinture / Enduit / Papier / Enduit - Effritable / Effritable / Souple Fibreux / Effritable - Blanc / Beige / Beige / Beige	Négatif	Négatif sur analyse
Vol 9 (autre local privatif)	Revêtement de sol	Revêtement de sol	Dalles plastiques	S48 (P3)	Sondage et extension de la ZPSO du prélèvement P3	Beige	002ER68 5925 n°3 - 1	P3	Colle / Revêtement - Souple / Dur - Jaune / Beige	Positif	Présence sur analyse
Vol 12 (autre local privatif)	Revêtement de sol	Revêtement de sol	Dalles plastiques	S49 (P3)	Sondage et extension de la ZPSO du prélèvement P3	Beige	002ER68 5925 n°3 - 1	P3	Colle / Revêtement - Souple / Dur - Jaune / Beige	Positif	Présence sur analyse



Amiante

**R+1 - logement 66**

Localisation	Categorie	Composant	Partie de composant	Réf action	Description	Précision	Ref photo	Ref pré.	Descriptif	Résultat	Conclusion
Vol 13 (Salle de bains)	Plafond et faux-plafonds	Plafonds	Jonction entre panneaux préfabriqués	S55	Sondage et extension de la ZPSO du prélèvement P7		002ER68 5925 n°7 - 1	P7	Peinture / Enduit / Papier / Enduit / Plâtre - Effritable / Effritable / Souple Fibreux / Effritable / Effritable - Blanc / Beige / Beige / Blanc / Blanc	Négatif	Négatif sur analyse
Vol 13 (Salle de bains)	Parois verticales intérieures et enduits	Cloisons légères ou préfabriquées	Jonction entre panneaux préfabriqués	S63	Sondage et extension de la ZPSO du prélèvement P8		002ER68 5925 n°8 - 1	P8	Peinture / Enduit / Papier / Enduit / Plâtre - Effritable / Effritable / Souple Fibreux / Effritable / Effritable - Blanc Orange / Beige / Beige / Blanc / Blanc	Négatif	Négatif sur analyse
Vol 13 (Salle de bains)	Parois verticales intérieures et enduits	Cloisons légères ou préfabriquées	Jonction entre panneaux préfabriqués	S64	Sondage et extension de la ZPSO du prélèvement P8		002ER68 5925 n°8 - 1	P8	Peinture / Enduit / Papier / Enduit / Plâtre - Effritable / Effritable / Souple Fibreux / Effritable / Effritable - Blanc Orange / Beige / Beige / Blanc / Blanc	Négatif	Négatif sur analyse

**R+1 - logement 66**

Localisation	Categorie	Composant	Partie de composant	Réf action	Description	Précision	Ref photo	Ref prél.	Descriptif	Résultat	Conclusion
Vol 13 (Salle de bains)	Parois verticales intérieures et enduits	Cloisons légères ou préfabriquées	Jonction entre panneaux préfabriqués	S65	Sondage et extension de la ZPSO du prélèvement P8		002ER68 5925 n°8 - 1	P8	Peinture / Enduit / Papier / Enduit / Plâtre - Effritable / Effritable / Souple Fibreux / Effritable / Effritable - Blanc Orange / Beige / Beige / Blanc / Blanc	Négatif	Négatif sur analyse
Vol 13 (Salle de bains)	Parois verticales intérieures et enduits	Cloisons légères ou préfabriquées	Jonction entre panneaux préfabriqués	S66	Sondage et extension de la ZPSO du prélèvement P8		002ER68 5925 n°8 - 1	P8	Peinture / Enduit / Papier / Enduit / Plâtre - Effritable / Effritable / Souple Fibreux / Effritable / Effritable - Blanc Orange / Beige / Beige / Blanc / Blanc	Négatif	Négatif sur analyse
Vol 13 (Salle de bains)	Parois verticales intérieures et enduits	Cloisons légères ou préfabriquées	Jonction entre panneaux préfabriqués	S63 - S64 - S65 - S66	Sondage et extension de la ZPSO du prélèvement P8		002ER68 5925 n°8 - 1	P8	Peinture / Enduit / Papier / Enduit / Plâtre - Effritable / Effritable / Souple Fibreux / Effritable / Effritable - Blanc Orange / Beige / Beige / Blanc / Blanc	Négatif	Négatif sur analyse
Vol 8 (dégagement)	Revêtement de sol	Revêtement de sol	Lés plastiques avec sous-couche	P17	Réalisation d'un prélèvement	Marron	002ER68 5925 n°17 - 1	P17 Phase 1	Revêtement - Souple Fibreux - Marron	Négatif	Négatif sur analyse
Vol 10 (chambre 1)	Revêtement de sol	Revêtement de sol	Lés plastiques avec sous-couche	S68	Sondage et extension de la ZPSO du prélèvement P17	Marron	002ER68 5925 n°17 - 1	P17 Phase 1	Revêtement - Souple Fibreux - Marron	Négatif	Négatif sur analyse



Amiante

**R+1 - logement 66**

Localisation	Categorie	Composant	Partie de composant	Réf action	Description	Précision	Ref photo	Ref prél.	Descriptif	Résultat	Conclusion
Vol 11 (Chambre 2)	Revêtement de sol	Revêtement de sol	Lés plastiques avec sous-couche	S69	Sondage et extension de la ZPSO du prélèvement P17	Marron	002ER685925 n°17 - 1	P17 Phase 1	Revêtement - Souple Fibreux - Marron	Négatif	Négatif sur analyse
Vol 10 (chambre 1) - Vol 11 (Chambre 2)	Revêtement de sol	Revêtement de sol	Lés plastiques avec sous-couche	S68 - S69	Sondage et extension de la ZPSO du prélèvement P17	Marron	002ER685925 n°17 - 1	P17 Phase 1	Revêtement - Souple Fibreux - Marron	Négatif	Négatif sur analyse
Vol 8 (dégagement)	Revêtement de sol	Revêtement de sol	Lés plastiques avec sous-couche	P17	Réalisation d'un prélèvement	Marron	002ER685925 n°17 - 1	P17 Phase 2	Colle / Matériau - Souple / Effritable - Jaune / Blanc	Négatif	Négatif sur analyse
Vol 10 (chambre 1)	Revêtement de sol	Revêtement de sol	Lés plastiques avec sous-couche	S68	Sondage et extension de la ZPSO du prélèvement P17	Marron	002ER685925 n°17 - 1	P17 Phase 2	Colle / Matériau - Souple / Effritable - Jaune / Blanc	Négatif	Négatif sur analyse
Vol 11 (Chambre 2)	Revêtement de sol	Revêtement de sol	Lés plastiques avec sous-couche	S69	Sondage et extension de la ZPSO du prélèvement P17	Marron	002ER685925 n°17 - 1	P17 Phase 2	Colle / Matériau - Souple / Effritable - Jaune / Blanc	Négatif	Négatif sur analyse
Vol 10 (chambre 1) - Vol 11 (Chambre 2)	Revêtement de sol	Revêtement de sol	Lés plastiques avec sous-couche	S68 - S69	Sondage et extension de la ZPSO du prélèvement P17	Marron	002ER685925 n°17 - 1	P17 Phase 2	Colle / Matériau - Souple / Effritable - Jaune / Blanc	Négatif	Négatif sur analyse
Vol 8 (dégagement)	Revêtement de sol	Revêtement de sol	Lés plastiques avec sous-couche	P18	Réalisation d'un prélèvement	Blanc	002ER685925 n°18 - 1	P18 Phase 1	Colle / Peinture - Souple / Effritable - Jaune / Blanc	Négatif	Négatif sur analyse
Vol 10 (chambre 1)	Revêtement de sol	Revêtement de sol	Lés plastiques avec sous-couche	S70	Sondage et extension de la ZPSO du prélèvement P18	Blanc	002ER685925 n°18 - 1	P18 Phase 1	Colle / Peinture - Souple / Effritable - Jaune / Blanc	Négatif	Négatif sur analyse
Vol 11 (Chambre 2)	Revêtement de sol	Revêtement de sol	Lés plastiques avec sous-couche	S71	Sondage et extension de la ZPSO du prélèvement P18	Blanc	002ER685925 n°18 - 1	P18 Phase 1	Colle / Peinture - Souple / Effritable - Jaune / Blanc	Négatif	Négatif sur analyse
Vol 10 (chambre 1) - Vol 11 (Chambre 2)	Revêtement de sol	Revêtement de sol	Lés plastiques avec sous-couche	S70 - S71	Sondage et extension de la ZPSO du prélèvement P18	Blanc	002ER685925 n°18 - 1	P18 Phase 1	Colle / Peinture - Souple / Effritable - Jaune / Blanc	Négatif	Négatif sur analyse



Amiante

**R+1 - logement 66**

Localisation	Categorie	Composant	Partie de composant	Réf action	Description	Précision	Ref photo	Ref prél.	Descriptif	Résultat	Conclusion
Vol 8 (dégagement)	Revêtement de sol	Revêtement de sol	Lés plastiques avec sous-couche	P18	Réalisation d'un prélèvement	Blanc	002ER685925 n°18 - 1	P18 Phase 2	Revêtement - Souple - Blanc	Négatif	Négatif sur analyse
Vol 10 (chambre 1)	Revêtement de sol	Revêtement de sol	Lés plastiques avec sous-couche	S70	Sondage et extension de la ZPSO du prélèvement P18	Blanc	002ER685925 n°18 - 1	P18 Phase 2	Revêtement - Souple - Blanc	Négatif	Négatif sur analyse
Vol 11 (Chambre 2)	Revêtement de sol	Revêtement de sol	Lés plastiques avec sous-couche	S71	Sondage et extension de la ZPSO du prélèvement P18	Blanc	002ER685925 n°18 - 1	P18 Phase 2	Revêtement - Souple - Blanc	Négatif	Négatif sur analyse
Vol 10 (chambre 1) - Vol 11 (Chambre 2)	Revêtement de sol	Revêtement de sol	Lés plastiques avec sous-couche	S70 - S71	Sondage et extension de la ZPSO du prélèvement P18	Blanc	002ER685925 n°18 - 1	P18 Phase 2	Revêtement - Souple - Blanc	Négatif	Négatif sur analyse
Vol 8 (dégagement)	Revêtement de sol	Revêtement de sol	Lés plastiques avec sous-couche	P18	Réalisation d'un prélèvement	Blanc	002ER685925 n°18 - 1	P18 Phase 3	Colle - Souple - Jaune	Négatif	Négatif sur analyse
Vol 10 (chambre 1)	Revêtement de sol	Revêtement de sol	Lés plastiques avec sous-couche	S70	Sondage et extension de la ZPSO du prélèvement P18	Blanc	002ER685925 n°18 - 1	P18 Phase 3	Colle - Souple - Jaune	Négatif	Négatif sur analyse
Vol 11 (Chambre 2)	Revêtement de sol	Revêtement de sol	Lés plastiques avec sous-couche	S71	Sondage et extension de la ZPSO du prélèvement P18	Blanc	002ER685925 n°18 - 1	P18 Phase 3	Colle - Souple - Jaune	Négatif	Négatif sur analyse
Vol 10 (chambre 1) - Vol 11 (Chambre 2)	Revêtement de sol	Revêtement de sol	Lés plastiques avec sous-couche	S70 - S71	Sondage et extension de la ZPSO du prélèvement P18	Blanc	002ER685925 n°18 - 1	P18 Phase 3	Colle - Souple - Jaune	Négatif	Négatif sur analyse
Vol 9 (autre local privatif)	Revêtement de sol	Revêtement de sol	Lés plastiques avec sous-couche	P19	Réalisation d'un prélèvement	Gris	002ER685925 n°19 - 1	P19 Phase 1	Revêtement - Souple Fibreux - Beige	Négatif	Négatif sur analyse
Vol 12 (autre local privatif)	Revêtement de sol	Revêtement de sol	Lés plastiques avec sous-couche	S72	Sondage et extension de la ZPSO du prélèvement P19	Gris	002ER685925 n°19 - 1	P19 Phase 1	Revêtement - Souple Fibreux - Beige	Négatif	Négatif sur analyse



Amiante

**R+1 - logement 66**

Localisation	Categorie	Composant	Partie de composant	Réf action	Description	Précision	Ref photo	Ref prél.	Descriptif	Résultat	Conclusion
Vol 9 (autre local privatif)	Revêtement t de sol	Revêtement de sol	Lés plastiques avec sous-couche	P19	Réalisation d'un prélèvement	Gris	002ER68 5925 n °19 - 1	P19 Phase 2	Colle / Matériau - Souple / Effritable - Blanc / Gris	Négatif	Négatif sur analyse
Vol 12 (autre local privatif)	Revêtement t de sol	Revêtement de sol	Lés plastiques avec sous-couche	S72	Sondage et extension de la ZPSO du prélèvement P19	Gris	002ER68 5925 n °19 - 1	P19 Phase 2	Colle / Matériau - Souple / Effritable - Blanc / Gris	Négatif	Négatif sur analyse
Vol 9 (autre local privatif)	Revêtement t de sol	Revêtement de sol	Colles de revêtement de sol	P20	Réalisation d'un prélèvement	Jaune	002ER68 5925 n °20 - 1	P20	Matériau / Colle / Revêtement / Colle - Effritable / Souple / Dur / Souple - Blanc / Jaune / Beige / Blanc	Positif	Présence sur analyse
Vol 12 (autre local privatif)	Revêtement t de sol	Revêtement de sol	Colles de revêtement de sol	S73 (P20)	Sondage et extension de la ZPSO du prélèvement P20	Jaune	002ER68 5925 n °20 - 1	P20	Matériau / Colle / Revêtement / Colle - Effritable / Souple / Dur / Souple - Blanc / Jaune / Beige / Blanc	Positif	Présence sur analyse
Vol 13 (Salle de bains)	Revêtement t de sol	Revêtement de sol	Lés plastiques avec sous-couche	P21	Réalisation d'un prélèvement	Gris	002ER68 5925 n °21 - 1	P21	Revêtement / Colle - Souple Fibreux / Souple - Gris / Blanc	Négatif	Négatif sur analyse
Vol 13 (Salle de bains)	Revêtement t de sol	Revêtement de sol	Lés plastiques avec sous-couche	P22	Réalisation d'un prélèvement	Noire	002ER68 5925 n °22 - 1	P22 Phase 1	Toile / Colle - Souple Fibreux / Souple - Blanc / Blanc	Négatif	Négatif sur analyse
Vol 13 (Salle de bains)	Revêtement t de sol	Revêtement de sol	Lés plastiques avec sous-couche	P22	Réalisation d'un prélèvement	Noire	002ER68 5925 n °22 - 1	P22 Phase 2	Revêtement - Souple - Noir	Négatif	Négatif sur analyse
Vol 13 (Salle de bains)	Revêtement t de sol	Revêtement de sol	Lés plastiques avec sous-couche	P22	Réalisation d'un prélèvement	Noire	002ER68 5925 n °22 - 1	P22 Phase 3	Colle / Bois aggloméré - Souple / Fibreux Dur - Jaune / Marron	Négatif	Négatif sur analyse





Amiante

**R+1 - logement 66**

Localisation	Categorie	Composant	Partie de composant	Réf action	Description	Précision	Ref photo	Ref prél.	Descriptif	Résultat	Conclusion
Vol 13 (Salle de bains)	Revêtement de sol	Revêtement de sol	Plancher bois	S74	Réalisation d'un sondage		S74 - 1				Matériau ne contenant pas d'amiante par nature
Vol 12 (autre local privatif)	Revêtement de sol	Revêtement de sol	Plancher bois	S74	Sondage et extension de la ZPSO du sondage S74		S74 - 1				Matériau ne contenant pas d'amiante par nature
Vol 11 (Chambre 2)	Revêtement de sol	Revêtement de sol	Plancher bois	S74	Sondage et extension de la ZPSO du sondage S74		S74 - 1				Matériau ne contenant pas d'amiante par nature
Vol 10 (chambre 1)	Revêtement de sol	Revêtement de sol	Plancher bois	S74	Sondage et extension de la ZPSO du sondage S74		S74 - 1				Matériau ne contenant pas d'amiante par nature
Vol 9 (autre local privatif)	Revêtement de sol	Revêtement de sol	Plancher bois	S74	Sondage et extension de la ZPSO du sondage S74		S74 - 1				Matériau ne contenant pas d'amiante par nature
Vol 8 (dégagement)	Revêtement de sol	Revêtement de sol	Plancher bois	S74	Sondage et extension de la ZPSO du sondage S74		S74 - 1				Matériau ne contenant pas d'amiante par nature
Vol 13 (Salle de bains)	Revêtement de mur	Revêtement de mur	Colle de carrelage (faïence)	P23	Réalisation d'un prélèvement	Blanc	002ER685925 n°23 - 1	P23	Plâtre / Colle / Peinture / Carton - Effritable / Dur / Effritable / Souple Fibreux - Blanc / Beige / Orange Jaune / Marron	Négatif	Négatif sur analyse
Vol 13 (Salle de bains)	Revêtement de mur	Revêtement de mur	Colle de carrelage (faïence)	S80	Sondage et extension de la ZPSO du prélèvement P23	Blanc	002ER685925 n°23 - 1	P23	Plâtre / Colle / Peinture / Carton - Effritable / Dur / Effritable / Souple Fibreux - Blanc / Beige / Orange Jaune / Marron	Négatif	Négatif sur analyse



Amiante

**RDC - logement 66**

Localisation	Categorie	Composant	Partie de composant	Réf action	Description	Précision	Ref photo	Ref prél.	Descriptif	Résultat	Conclusion
Vol 2 (Dégagement)	Plafond et faux-plafonds	Plafonds	Jonction entre panneaux préfabriqués	P1	Réalisation d'un prélèvement		002ER685925 n°1 - 1	P1	Peinture / Enduit / Papier / Enduit / Plâtre - Effritable / Effritable / Souple Fibreux / Effritable / Effritable - Blanc / Blanc / Beige / Blanc / Blanc	Négatif	Négatif sur analyse
Vol 6 (autre local privatif)	Plafond et faux-plafonds	Plafonds	Jonction entre panneaux préfabriqués	S1	Sondage et extension de la ZPSO du prélèvement P1		002ER685925 n°1 - 1	P1	Peinture / Enduit / Papier / Enduit / Plâtre - Effritable / Effritable / Souple Fibreux / Effritable / Effritable - Blanc / Blanc / Beige / Blanc / Blanc	Négatif	Négatif sur analyse
Vol 3 (Séjour)	Plafond et faux-plafonds	Plafonds	Jonction entre panneaux préfabriqués	S2	Sondage et extension de la ZPSO du prélèvement P1		002ER685925 n°1 - 1	P1	Peinture / Enduit / Papier / Enduit / Plâtre - Effritable / Effritable / Souple Fibreux / Effritable / Effritable - Blanc / Blanc / Beige / Blanc / Blanc	Négatif	Négatif sur analyse
Vol 6 (autre local privatif) - Vol 3 (Séjour)	Plafond et faux-plafonds	Plafonds	Jonction entre panneaux préfabriqués	S1 - S2	Sondage et extension de la ZPSO du prélèvement P1		002ER685925 n°1 - 1	P1	Peinture / Enduit / Papier / Enduit / Plâtre - Effritable / Effritable / Souple Fibreux / Effritable / Effritable - Blanc / Blanc / Beige / Blanc / Blanc	Négatif	Négatif sur analyse



Amiante

**RDC - logement 66**

Localisation	Categorie	Composant	Partie de composant	Réf action	Description	Précision	Ref photo	Ref prél.	Descriptif	Résultat	Conclusion
Vol 2 (Dégagement)	Parois verticales intérieures et enduits	Cloisons légères ou préfabriquées	Jonction entre panneaux préfabriqués	P2	Réalisation d'un prélèvement		002ER68 5925 n°2 - 1	P2	Peinture / Enduit / Papier / Enduit - Effritable / Effritable / Souple Fibreux / Effritable - Blanc / Beige / Beige / Beige	Négatif	Négatif sur analyse
Vol 2 (Dégagement)	Parois verticales intérieures et enduits	Cloisons légères ou préfabriquées	Jonction entre panneaux préfabriqués	S8	Sondage et extension de la ZPSO du prélèvement P2		002ER68 5925 n°2 - 1	P2	Peinture / Enduit / Papier / Enduit - Effritable / Effritable / Souple Fibreux / Effritable - Blanc / Beige / Beige / Beige	Négatif	Négatif sur analyse
Vol 2 (Dégagement)	Parois verticales intérieures et enduits	Cloisons légères ou préfabriquées	Jonction entre panneaux préfabriqués	S9	Sondage et extension de la ZPSO du prélèvement P2		002ER68 5925 n°2 - 1	P2	Peinture / Enduit / Papier / Enduit - Effritable / Effritable / Souple Fibreux / Effritable - Blanc / Beige / Beige / Beige	Négatif	Négatif sur analyse
Vol 2 (Dégagement)	Parois verticales intérieures et enduits	Cloisons légères ou préfabriquées	Jonction entre panneaux préfabriqués	S10	Sondage et extension de la ZPSO du prélèvement P2		002ER68 5925 n°2 - 1	P2	Peinture / Enduit / Papier / Enduit - Effritable / Effritable / Souple Fibreux / Effritable - Blanc / Beige / Beige / Beige	Négatif	Négatif sur analyse

**RDC - logement 66**

Localisation	Categorie	Composant	Partie de composant	Réf action	Description	Précision	Ref photo	Ref prél.	Descriptif	Résultat	Conclusion
Vol 2 (Dégagement)	Parois verticales intérieures et enduits	Cloisons légères ou préfabriquées	Jonction entre panneaux préfabriqués	S11	Sondage et extension de la ZPSO du prélèvement P2		002ER68 5925 n°2 - 1	P2	Peinture / Enduit / Papier / Enduit - Effritable / Effritable / Souple Fibreux / Effritable - Blanc / Beige / Beige / Beige	Négatif	Négatif sur analyse
Vol 2 (Dégagement)	Parois verticales intérieures et enduits	Cloisons légères ou préfabriquées	Jonction entre panneaux préfabriqués	S12	Sondage et extension de la ZPSO du prélèvement P2		002ER68 5925 n°2 - 1	P2	Peinture / Enduit / Papier / Enduit - Effritable / Effritable / Souple Fibreux / Effritable - Blanc / Beige / Beige / Beige	Négatif	Négatif sur analyse
Vol 6 (autre local privatif)	Parois verticales intérieures et enduits	Cloisons légères ou préfabriquées	Jonction entre panneaux préfabriqués	S13	Sondage et extension de la ZPSO du prélèvement P2		002ER68 5925 n°2 - 1	P2	Peinture / Enduit / Papier / Enduit - Effritable / Effritable / Souple Fibreux / Effritable - Blanc / Beige / Beige / Beige	Négatif	Négatif sur analyse
Vol 6 (autre local privatif)	Parois verticales intérieures et enduits	Cloisons légères ou préfabriquées	Jonction entre panneaux préfabriqués	S14	Sondage et extension de la ZPSO du prélèvement P2		002ER68 5925 n°2 - 1	P2	Peinture / Enduit / Papier / Enduit - Effritable / Effritable / Souple Fibreux / Effritable - Blanc / Beige / Beige / Beige	Négatif	Négatif sur analyse

**RDC - logement 66**

Localisation	Categorie	Composant	Partie de composant	Réf action	Description	Précision	Ref photo	Ref prél.	Descriptif	Résultat	Conclusion
Vol 6 (autre local privatif)	Parois verticales intérieures et enduits	Cloisons légères ou préfabriquées	Jonction entre panneaux préfabriqués	S15	Sondage et extension de la ZPSO du prélèvement P2		002ER68 5925 n°2 - 1	P2	Peinture / Enduit / Papier / Enduit - Effritable / Effritable / Souple Fibreux / Effritable - Blanc / Beige / Beige / Beige	Négatif	Négatif sur analyse
Vol 6 (autre local privatif)	Parois verticales intérieures et enduits	Cloisons légères ou préfabriquées	Jonction entre panneaux préfabriqués	S16	Sondage et extension de la ZPSO du prélèvement P2		002ER68 5925 n°2 - 1	P2	Peinture / Enduit / Papier / Enduit - Effritable / Effritable / Souple Fibreux / Effritable - Blanc / Beige / Beige / Beige	Négatif	Négatif sur analyse
Vol 3 (Séjour)	Parois verticales intérieures et enduits	Cloisons légères ou préfabriquées	Jonction entre panneaux préfabriqués	S17	Sondage et extension de la ZPSO du prélèvement P2		002ER68 5925 n°2 - 1	P2	Peinture / Enduit / Papier / Enduit - Effritable / Effritable / Souple Fibreux / Effritable - Blanc / Beige / Beige / Beige	Négatif	Négatif sur analyse
Vol 3 (Séjour)	Parois verticales intérieures et enduits	Cloisons légères ou préfabriquées	Jonction entre panneaux préfabriqués	S18	Sondage et extension de la ZPSO du prélèvement P2		002ER68 5925 n°2 - 1	P2	Peinture / Enduit / Papier / Enduit - Effritable / Effritable / Souple Fibreux / Effritable - Blanc / Beige / Beige / Beige	Négatif	Négatif sur analyse



Amiante

**RDC - logement 66**

Localisation	Categorie	Composant	Partie de composant	Réf action	Description	Précision	Ref photo	Ref prél.	Descriptif	Résultat	Conclusion
Vol 3 (Séjour)	Parois verticales intérieures et enduits	Cloisons légères ou préfabriquées	Jonction entre panneaux préfabriqués	S19	Sondage et extension de la ZPSO du prélèvement P2		002ER68 5925 n°2 - 1	P2	Peinture / Enduit / Papier / Enduit - Effritable / Effritable / Souple Fibreux / Effritable - Blanc / Beige / Beige / Beige	Négatif	Négatif sur analyse
Vol 3 (Séjour)	Parois verticales intérieures et enduits	Cloisons légères ou préfabriquées	Jonction entre panneaux préfabriqués	S20	Sondage et extension de la ZPSO du prélèvement P2		002ER68 5925 n°2 - 1	P2	Peinture / Enduit / Papier / Enduit - Effritable / Effritable / Souple Fibreux / Effritable - Blanc / Beige / Beige / Beige	Négatif	Négatif sur analyse
Vol 2 (Dégagement) - Vol 6 (autre local privatif) - Vol 3 (Séjour)	Parois verticales intérieures et enduits	Cloisons légères ou préfabriquées	Jonction entre panneaux préfabriqués	S8 - S9 - S10 - S11 - S12 - S13 - S14 - S15 - S16 - S17 - S18 - S19 - S20	Sondage et extension de la ZPSO du prélèvement P2		002ER68 5925 n°2 - 1	P2	Peinture / Enduit / Papier / Enduit - Effritable / Effritable / Souple Fibreux / Effritable - Blanc / Beige / Beige / Beige	Négatif	Négatif sur analyse
Vol 2 (Dégagement)	Revêtement de sol	Revêtement de sol	Dalles plastiques	P3	Réalisation d'un prélèvement	Beige	002ER68 5925 n°3 - 1	P3	Colle / Revêtement - Souple / Dur - Jaune / Beige	Positif	Présence sur analyse
Vol 6 (autre local privatif)	Revêtement de sol	Revêtement de sol	Dalles plastiques	S46 (P3)	Sondage et extension de la ZPSO du prélèvement P3	Beige	002ER68 5925 n°3 - 1	P3	Colle / Revêtement - Souple / Dur - Jaune / Beige	Positif	Présence sur analyse



Amiante

### RDC - logement 66

Localisation	Categorie	Composant	Partie de composant	Réf action	Description	Précision	Ref photo	Ref prél.	Descriptif	Résultat	Conclusion
Vol 3 (Séjour)	Revêtement de sol	Revêtement de sol	Dalles plastiques	S47 (P3)	Sondage et extension de la ZPSO du prélèvement P3	Beige	002ER68 5925 n°3 - 1	P3	Colle / Revêtement - Souple / Dur - Jaune / Beige	Positif	Présence sur analyse
Vol 2 (Dégagement)	Revêtement de sol	Revêtement de sol	Colle bitumeuse	P4	Réalisation d'un prélèvement	Noire	002ER68 5925 n°4 - 1	P4	Colle / Colle / Ragréage / Matériau / Matériau - Souple / Bitumineux / Dur / Effritable / Effritable - Jaune / Noir / Gris / Blanc / Gris	Positif	Présence sur analyse
Vol 3 (Séjour)	Revêtement de sol	Revêtement de sol	Colle bitumeuse	S50 (P4)	Sondage et extension de la ZPSO du prélèvement P4	Noire	002ER68 5925 n°4 - 1	P4	Colle / Colle / Ragréage / Matériau / Matériau - Souple / Bitumineux / Dur / Effritable / Effritable - Jaune / Noir / Gris / Blanc / Gris	Positif	Présence sur analyse
Vol 6 (autre local privatif)	Revêtement de sol	Revêtement de sol	Colle bitumeuse	S51 (P4)	Sondage et extension de la ZPSO du prélèvement P4	Noire	002ER68 5925 n°4 - 1	P4	Colle / Colle / Ragréage / Matériau / Matériau - Souple / Bitumineux / Dur / Effritable / Effritable - Jaune / Noir / Gris / Blanc / Gris	Positif	Présence sur analyse
Vol 2 (Dégagement)	Revêtement de sol	Revêtement de sol	Ragréage	P5	Réalisation d'un prélèvement	Gris	002ER68 5925 n°5 - 1	P5	Colle / Colle / Ragréage - Souple / Bitumineux / Dur - Jaune / Noir / Gris	Positif	Présence sur analyse



Amiante

**RDC - logement 66**

Localisation	Categorie	Composant	Partie de composant	Réf action	Description	Précision	Ref photo	Ref prél.	Descriptif	Résultat	Conclusion
Vol 6 (autre local privatif)	Revêtement de sol	Revêtement de sol	Ragréage	S52 (P5)	Sondage et extension de la ZPSO du prélèvement P5	Gris	002ER68 5925 n°5 - 1	P5	Colle / Colle / Ragréage - Souple / Bitumineux / Dur - Jaune / Noir / Gris	Positif	Présence sur analyse
Vol 3 (Séjour)	Revêtement de sol	Revêtement de sol	Ragréage	S53 (P5)	Sondage et extension de la ZPSO du prélèvement P5	Gris	002ER68 5925 n°5 - 1	P5	Colle / Colle / Ragréage - Souple / Bitumineux / Dur - Jaune / Noir / Gris	Positif	Présence sur analyse
Vol 3 (Séjour)	Revêtement de sol	Revêtement de sol	Lés plastiques avec sous-couche	P6	Réalisation d'un prélèvement	Blanc	002ER68 5925 n°6 - 1	P6	Revêtement / Colle / Revêtement / Colle - Souple Fibreux / Souple / Dur / Bitumineux - Gris / Jaune / Beige / Noir	Positif	Présence sur analyse
Vol 5 (WC)	Plafond et faux-plafonds	Plafonds	Jonction entre panneaux préfabriqués	P7	Réalisation d'un prélèvement		002ER68 5925 n°7 - 1	P7	Peinture / Enduit / Papier / Enduit / Plâtre - Effritable / Effritable / Souple Fibreux / Effritable / Effritable - Blanc / Beige / Beige / Blanc / Blanc	Négatif	Négatif sur analyse
Vol 4 (Cuisine)	Plafond et faux-plafonds	Plafonds	Jonction entre panneaux préfabriqués	S54	Sondage et extension de la ZPSO du prélèvement P7		002ER68 5925 n°7 - 1	P7	Peinture / Enduit / Papier / Enduit / Plâtre - Effritable / Effritable / Souple Fibreux / Effritable / Effritable - Blanc / Beige / Beige / Blanc / Blanc	Négatif	Négatif sur analyse





Amiante

### RDC - logement 66

Localisation	Categorie	Composant	Partie de composant	Réf action	Description	Précision	Ref photo	Ref prél.	Descriptif	Résultat	Conclusion
Vol 5 (WC)	Parois verticales intérieures et enduits	Cloisons légères ou préfabriquées	Jonction entre panneaux préfabriqués	P8	Réalisation d'un prélèvement		002ER68 5925 n°8 - 1	P8	Peinture / Enduit / Papier / Enduit / Plâtre - Effritable / Effritable / Souple Fibreux / Effritable / Effritable - Blanc Orange / Beige / Beige / Blanc / Blanc	Négatif	Négatif sur analyse
Vol 5 (WC)	Parois verticales intérieures et enduits	Cloisons légères ou préfabriquées	Jonction entre panneaux préfabriqués	S56	Sondage et extension de la ZPSO du prélèvement P8		002ER68 5925 n°8 - 1	P8	Peinture / Enduit / Papier / Enduit / Plâtre - Effritable / Effritable / Souple Fibreux / Effritable / Effritable - Blanc Orange / Beige / Beige / Blanc / Blanc	Négatif	Négatif sur analyse
Vol 5 (WC)	Parois verticales intérieures et enduits	Cloisons légères ou préfabriquées	Jonction entre panneaux préfabriqués	S57	Sondage et extension de la ZPSO du prélèvement P8		002ER68 5925 n°8 - 1	P8	Peinture / Enduit / Papier / Enduit / Plâtre - Effritable / Effritable / Souple Fibreux / Effritable / Effritable - Blanc Orange / Beige / Beige / Blanc / Blanc	Négatif	Négatif sur analyse



### RDC - logement 66

Localisation	Categorie	Composant	Partie de composant	Réf action	Description	Précision	Ref photo	Ref pré.	Descriptif	Résultat	Conclusion
Vol 5 (WC)	Parois verticales intérieures et enduits	Cloisons légères ou préfabriquées	Jonction entre panneaux préfabriqués	S58	Sondage et extension de la ZPSO du prélèvement P8		002ER68 5925 n°8 - 1	P8	Peinture / Enduit / Papier / Enduit / Plâtre - Effritable / Effritable / Souple Fibreux / Effritable / Effritable - Blanc Orange / Beige / Beige / Blanc / Blanc	Négatif	Négatif sur analyse
Vol 4 (Cuisine)	Parois verticales intérieures et enduits	Cloisons légères ou préfabriquées	Jonction entre panneaux préfabriqués	S59	Sondage et extension de la ZPSO du prélèvement P8		002ER68 5925 n°8 - 1	P8	Peinture / Enduit / Papier / Enduit / Plâtre - Effritable / Effritable / Souple Fibreux / Effritable / Effritable - Blanc Orange / Beige / Beige / Blanc / Blanc	Négatif	Négatif sur analyse
Vol 4 (Cuisine)	Parois verticales intérieures et enduits	Cloisons légères ou préfabriquées	Jonction entre panneaux préfabriqués	S60	Sondage et extension de la ZPSO du prélèvement P8		002ER68 5925 n°8 - 1	P8	Peinture / Enduit / Papier / Enduit / Plâtre - Effritable / Effritable / Souple Fibreux / Effritable / Effritable - Blanc Orange / Beige / Beige / Blanc / Blanc	Négatif	Négatif sur analyse



Amiante

**RDC - logement 66**

Localisation	Categorie	Composant	Partie de composant	Réf action	Description	Précision	Ref photo	Ref prél.	Descriptif	Résultat	Conclusion
Vol 4 (Cuisine)	Parois verticales intérieures et enduits	Cloisons légères ou préfabriquées	Jonction entre panneaux préfabriqués	S61	Sondage et extension de la ZPSO du prélèvement P8		002ER68 5925 n°8 - 1	P8	Peinture / Enduit / Papier / Enduit / Plâtre - Effritable / Effritable / Souple Fibreux / Effritable / Effritable - Blanc Orange / Beige / Beige / Blanc / Blanc	Négatif	Négatif sur analyse
Vol 4 (Cuisine)	Parois verticales intérieures et enduits	Cloisons légères ou préfabriquées	Jonction entre panneaux préfabriqués	S62	Sondage et extension de la ZPSO du prélèvement P8		002ER68 5925 n°8 - 1	P8	Peinture / Enduit / Papier / Enduit / Plâtre - Effritable / Effritable / Souple Fibreux / Effritable / Effritable - Blanc Orange / Beige / Beige / Blanc / Blanc	Négatif	Négatif sur analyse
Vol 5 (WC) - Vol 4 (Cuisine)	Parois verticales intérieures et enduits	Cloisons légères ou préfabriquées	Jonction entre panneaux préfabriqués	S56 - S57 - S58 - S59 - S60 - S61 - S62	Sondage et extension de la ZPSO du prélèvement P8		002ER68 5925 n°8 - 1	P8	Peinture / Enduit / Papier / Enduit / Plâtre - Effritable / Effritable / Souple Fibreux / Effritable / Effritable - Blanc Orange / Beige / Beige / Blanc / Blanc	Négatif	Négatif sur analyse
Vol 5 (WC)	Revêtement de mur	Revêtement de mur	Peinture de plinthe	P9	Réalisation d'un prélèvement		002ER68 5925 n°9 - 1	P9	Peinture / Bois - Effritable / Fibreux Dur - Blanc Orange / Marron	Négatif	Négatif sur analyse



Amiante

**RDC - logement 66**

Localisation	Categorie	Composant	Partie de composant	Réf action	Description	Précision	Ref photo	Ref prél.	Descriptif	Résultat	Conclusion
Vol 5 (WC)	Revêtement de sol	Revêtement de sol	Lés plastiques avec sous-couche	P10	Réalisation d'un prélèvement	Gris	002ER685925 n°10 - 1	P10	Revêtement / Colle / Toile - Souple Fibreux / Souple / Souple Fibreux - Gris / Blanc / Blanc	Négatif	Négatif sur analyse
Vol 5 (WC)	Revêtement de sol	Revêtement de sol	Dalles plastiques	P11	Réalisation d'un prélèvement	Rouge	002ER685925 n°11 - 1	P11	Peinture / Revêtement / Colle - Effritable / Dur / Souple - Blanc Gris / Orange / Jaune	Positif	Présence sur analyse
Vol 4 (Cuisine)	Revêtement de sol	Revêtement de sol	Dalles plastiques	S67 (P11)	Sondage et extension de la ZPSO du prélèvement P11	Rouge	002ER685925 n°11 - 1	P11	Peinture / Revêtement / Colle - Effritable / Dur / Souple - Blanc Gris / Orange / Jaune	Positif	Présence sur analyse
Vol 5 (WC)	Revêtement de sol	Revêtement de sol	Dalles plastiques	P12	Réalisation d'un prélèvement	Beige	002ER685925 n°12 - 1	P12 Phase 1	Revêtement - Dur - Beige	Positif	Présence sur analyse
Vol 5 (WC)	Revêtement de sol	Revêtement de sol	Dalles plastiques	P12	Réalisation d'un prélèvement	Beige	002ER685925 n°12 - 1	P12 Phase 2	Colle / Revêtement / Peinture / Colle - Souple / Dur / Effritable / Souple - Jaune / Orange / Gris / Blanc	Positif	Présence sur analyse
Vol 5 (WC)	Revêtement de sol	Revêtement de sol	Colles de revêtement de sol	P13	Réalisation d'un prélèvement	Jaune	002ER685925 n°13 - 1	P13	Colle / Ragréage / Matériau - Souple / Dur / Effritable - Jaune / Gris / Blanc Jaune	Négatif	Négatif sur analyse
Vol 5 (WC)	Revêtement de sol	Revêtement de sol	Ragréage	P14	Réalisation d'un prélèvement	Gris	002ER685925 n°14 - 1	P14	Colle / Ragréage / Matériau - Souple / Dur / Effritable - Jaune / Gris / Blanc Jaune	Négatif	Négatif sur analyse



Amiante

**RDC - logement 66**

Localisation	Categorie	Composant	Partie de composant	Réf action	Description	Précision	Ref photo	Ref prél.	Descriptif	Résultat	Conclusion
Vol 4 (Cuisine)	Revêtement de sol	Revêtement de sol	Colle bitumeuse	P15	Réalisation d'un prélèvement	Noire	002ER685925 n°15 - 1	P15	Peinture / Revêtement / Colle / Matériau - Effritable / Dur / Bitumineux / Souple - Beige / Rouge / Noir / Jaune	Positif	Présence sur analyse
Vol 4 (Cuisine)	Revêtement de mur	Revêtement de mur	Colle de carrelage (faïence)	P16	Réalisation d'un prélèvement	Blanc	002ER685925 n°16 - 1	P16	Colle - Dur - Gris	Négatif	Négatif sur analyse
Vol 1 (Espace extérieur privatif)	Façades	Murs	Enduit ciment	P24	Réalisation d'un prélèvement		002ER685925 n°24 - 1	P24	Peinture / Mortier - Effritable / Dur - Blanc / Gris	Négatif	Négatif sur analyse
Vol 1 (Espace extérieur privatif)	Façades	Murs	Enduit ciment	P24	Sondage et extension de la ZPSO du prélèvement P24		002ER685925 n°24 - 1	P24	Peinture / Mortier - Effritable / Dur - Blanc / Gris	Négatif	Négatif sur analyse
Vol 7 (Parking couvert privatif)	Revêtement de sol	Revêtement de sol	Chape maigre	P25	Réalisation d'un prélèvement		002ER685925 n°25 - 1	P25	Peinture / Mortier - Effritable / Dur - Blanc / Gris	Négatif	Négatif sur analyse
Vol 7 (Parking couvert privatif)	Parois verticales intérieures et enduits	Murs et cloisons	Enduits ciment	P26	Réalisation d'un prélèvement		002ER685925 n°26 - 1	P26	Peinture / Mortier - Effritable / Dur - Gris / Gris	Négatif	Négatif sur analyse
Vol 7 (Parking couvert privatif)	Parois verticales intérieures et enduits	Murs et cloisons	Enduits ciment	S81	Sondage et extension de la ZPSO du prélèvement P26		002ER685925 n°26 - 1	P26	Peinture / Mortier - Effritable / Dur - Gris / Gris	Négatif	Négatif sur analyse
Vol 7 (Parking couvert privatif)	Parois verticales intérieures et enduits	Murs et cloisons	Enduits ciment	S82	Sondage et extension de la ZPSO du prélèvement P26		002ER685925 n°26 - 1	P26	Peinture / Mortier - Effritable / Dur - Gris / Gris	Négatif	Négatif sur analyse
Vol 7 (Parking couvert privatif)	Parois verticales intérieures et enduits	Murs et cloisons	Enduits ciment	S83	Sondage et extension de la ZPSO du prélèvement P26		002ER685925 n°26 - 1	P26	Peinture / Mortier - Effritable / Dur - Gris / Gris	Négatif	Négatif sur analyse



Amiante

### RDC - logement 66

Localisation	Categorie	Composant	Partie de composant	Réf action	Description	Précision	Ref photo	Ref prél.	Descriptif	Résultat	Conclusion
Vol 7 (Parking couvert privatif)	Parois	Murs et cloisons	Enduits ciment	S81 -	Sondage et		002ER68	P26	Peinture / Mortier	Négatif	Négatif sur analyse
	verticales			S82 -	extension de la		5925 n		- Effritable / Dur -		
	intérieures			S83	ZPSO du		°26 - 1		Gris / Gris		
	et enduits				prélèvement P26						

## ANNEXE : MESURAGE DES ZONES AMIANTÉES

Les mesurages contenus dans le tableau suivant sont donnés a titre indicatifs et doivent impérativement faire l'objet d'un contrôle par les intervenants et ne peut en aucun cas être utilisé comme quantitatif pour chiffrage.

Ref pré.	Composant	Matériau	Localisation	Mesurage lineaire	Mesurage hauteur	Mesurage surface	Mesurage unité(s)
<b>R+1 - logement 66</b>							
P20	Revêtement de sol	Matériau / Colle / Revêtement / Colle - Effritable / Souple / Dur / Souple - Blanc / Jaune / Beige / Blanc	Vol 9 (autre local privatif) - Vol 12 (autre local privatif)	15,07 m		5,07 m²	
<b>RDC - logement 66</b>							
P3	Revêtement de sol	Colle / Revêtement - Souple / Dur - Jaune / Beige	Vol 2 (Dégagement) - Vol 6 (autre local privatif) - Vol 3 (Séjour) - Vol 9 (autre local privatif) - Vol 12 (autre local privatif)	57,47 m		42,84 m²	
P4	Revêtement de sol	Colle / Colle / Ragréage / Matériau / Matériau - Souple / Bitumineux / Dur / Effritable / Effritable - Jaune / Noir / Gris / Blanc / Gris	Vol 2 (Dégagement) - Vol 3 (Séjour) - Vol 6 (autre local privatif)	44,22 m		37,97 m²	
P5	Revêtement de sol	Colle / Colle / Ragréage - Souple / Bitumineux / Dur - Jaune / Noir / Gris	Vol 2 (Dégagement) - Vol 6 (autre local privatif) - Vol 3 (Séjour)	44,83 m		38,58 m²	
P6	Revêtement de sol	Revêtement / Colle / Revêtement / Colle - Souple / Fibreux / Souple / Dur / Bitumineux / Gris / Jaune / Beige / Noir	Vol 3 (Séjour)	24,58 m		28,28 m²	

Ref pré.	Composant	Matériau	Localisation	Mesurage lineaire	Mesurage hauteur	Mesurage surface	Mesurage unité(s)
RDC - logement 66							
P11	Revêtement de sol	Peinture / Revêtement / Colle - Effritable / Dur / Souple - Blanc Gris / Orange / Jaune	Vol 5 (WC) - Vol 4 (Cuisine)	17,89 m		10,8 m²	
P12 Phase 1	Revêtement de sol	Revêtement - Dur - Beige	Vol 5 (WC)	6,35 m		2,52 m²	
P12 Phase 2	Revêtement de sol	Colle / Revêtement / Peinture / Colle - Souple / Dur / Effritable / Souple - Jaune / Orange / Gris / Blanc	Vol 5 (WC)	6,35 m		2,52 m²	
P15	Revêtement de sol	Peinture / Revêtement / Colle / Matériau - Effritable / Dur / Bitumineux / Souple - Beige / Rouge / Noir / Jaune	Vol 4 (Cuisine)	11,6 m		8,31 m²	



## ANNEXE : PLANS DE REPÉRAGE DES MPCA

Ref.	Plans	Titre du plan
	RDC - logement 66	RDC - logement 66 - Plan de repérage - Actions menées
	RDC - logement 66	RDC - logement 66 - MPCA Toutes catégories confondues
	RDC - logement 66	RDC - logement 66 - MPCA Revêtement de sol
	R+1 - logement 66	R+1 - logement 66 - Plan de repérage - Actions menées
	R+1 - logement 66	R+1 - logement 66 - MPCA Toutes catégories confondues
	R+1 - logement 66	R+1 - logement 66 - MPCA Revêtement de sol

Légende

	Localisation dun prélèvement positif
	Localisation dun prélèvement négatif
	Localisation dun sondage négatif
	Localisation dun sondage positif

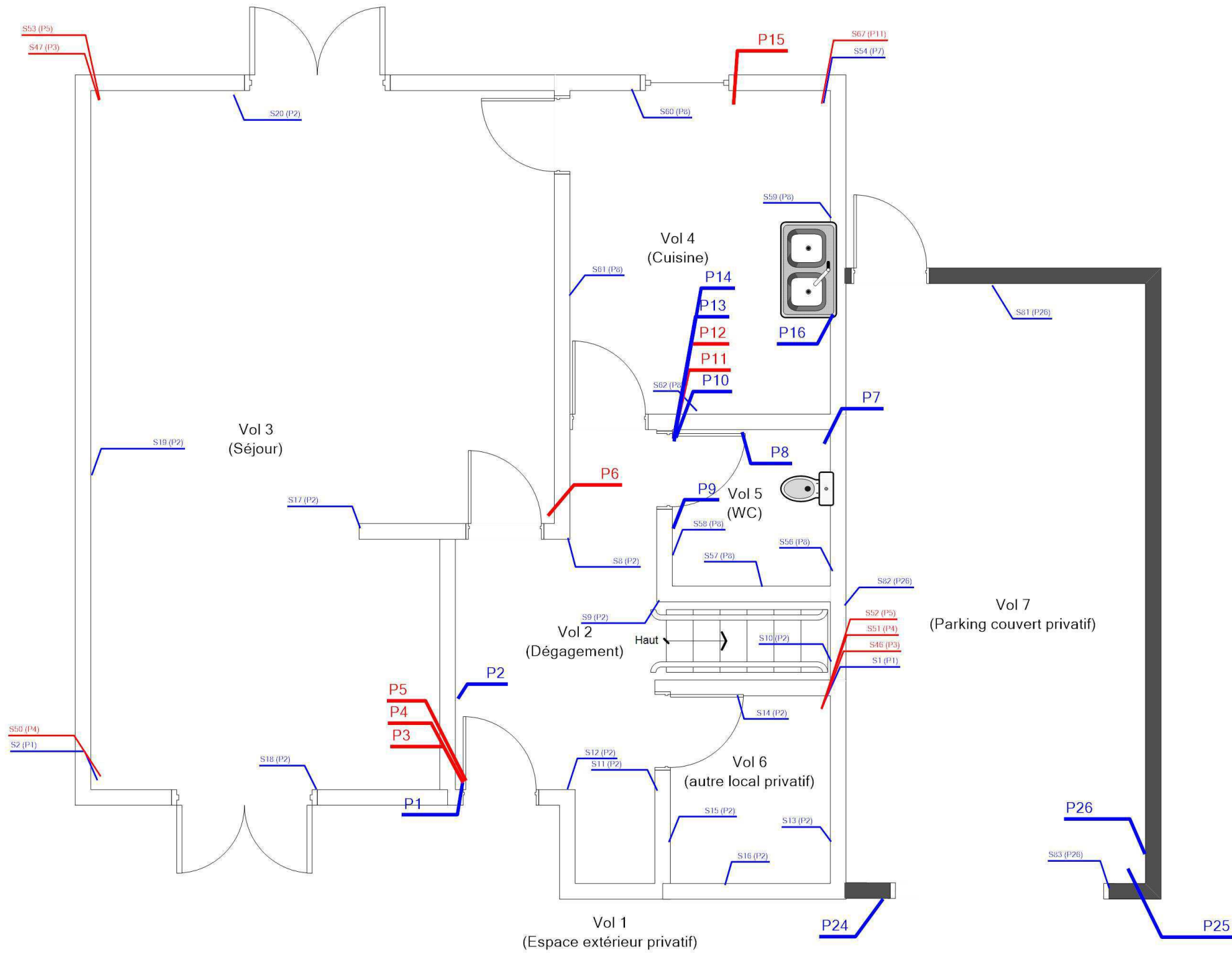

	Adresse du bien	Désignation	Date intervention	Technicien intervenant
	N°66 RUE VERLAINE 18240 BELLEVILLE SUR LOIRE	BVIL-MI_BVIL-MI-66V_007613_SA DH.L.M. FRANCE LOIRE	26/10/2023	AUPETIT MATHIS

Légende



P12 : Revêtement - Dur - Beige,  
Colle / Revêtement / Peinture /  
Colle - Souple / Dur / Effritable /  
Souple - Jaune / Orange / Gris /  
Blanc



P3 : Dalles plastiques



P11 : Dalles plastiques



P15 : Colle bitumeuse



P6 : Lés plastiques avec sous-  
couche



P4 : Colle bitumeuse



P5 : Ragréage



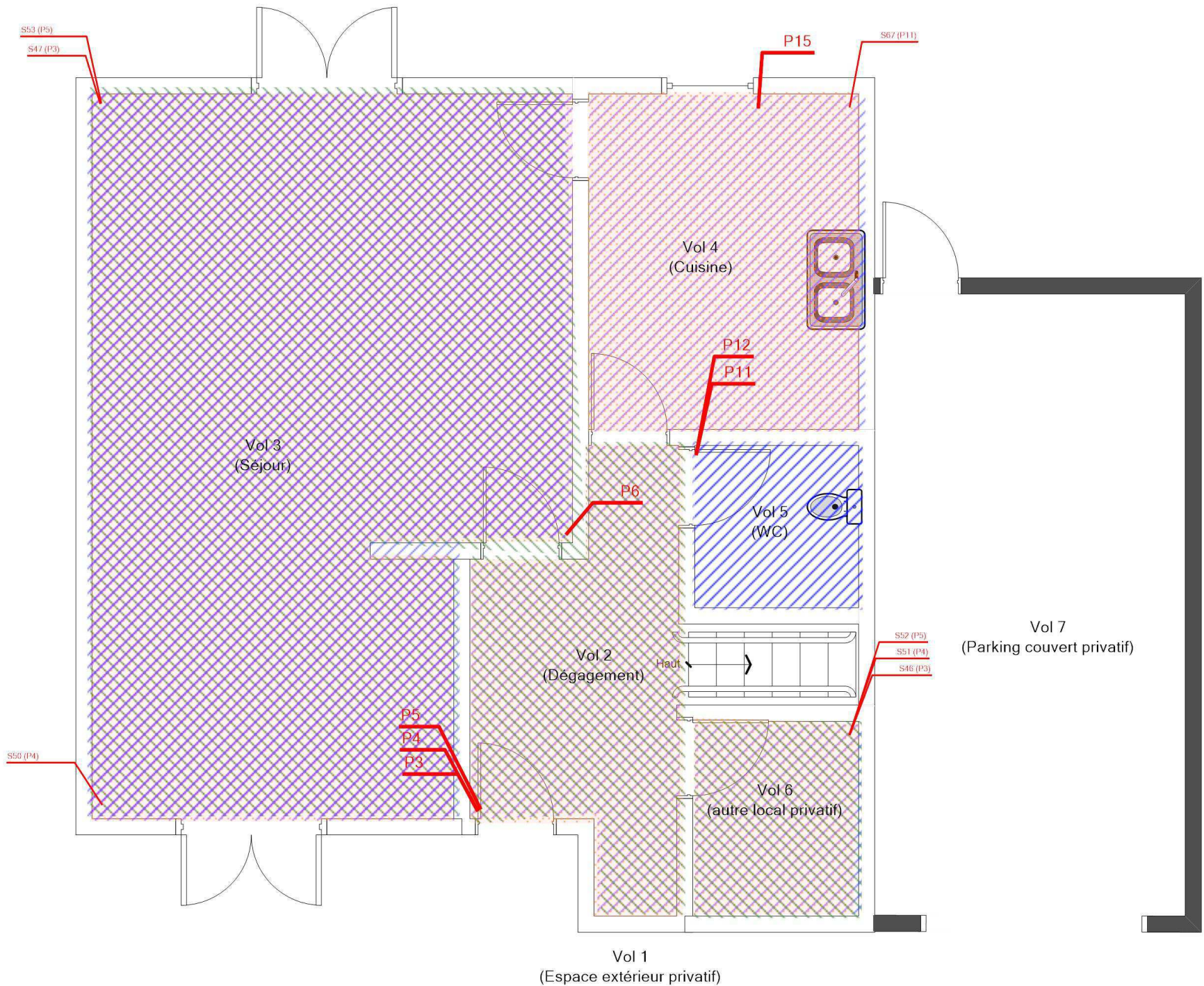

Technicien intervenant

AUPETIT MATHIS



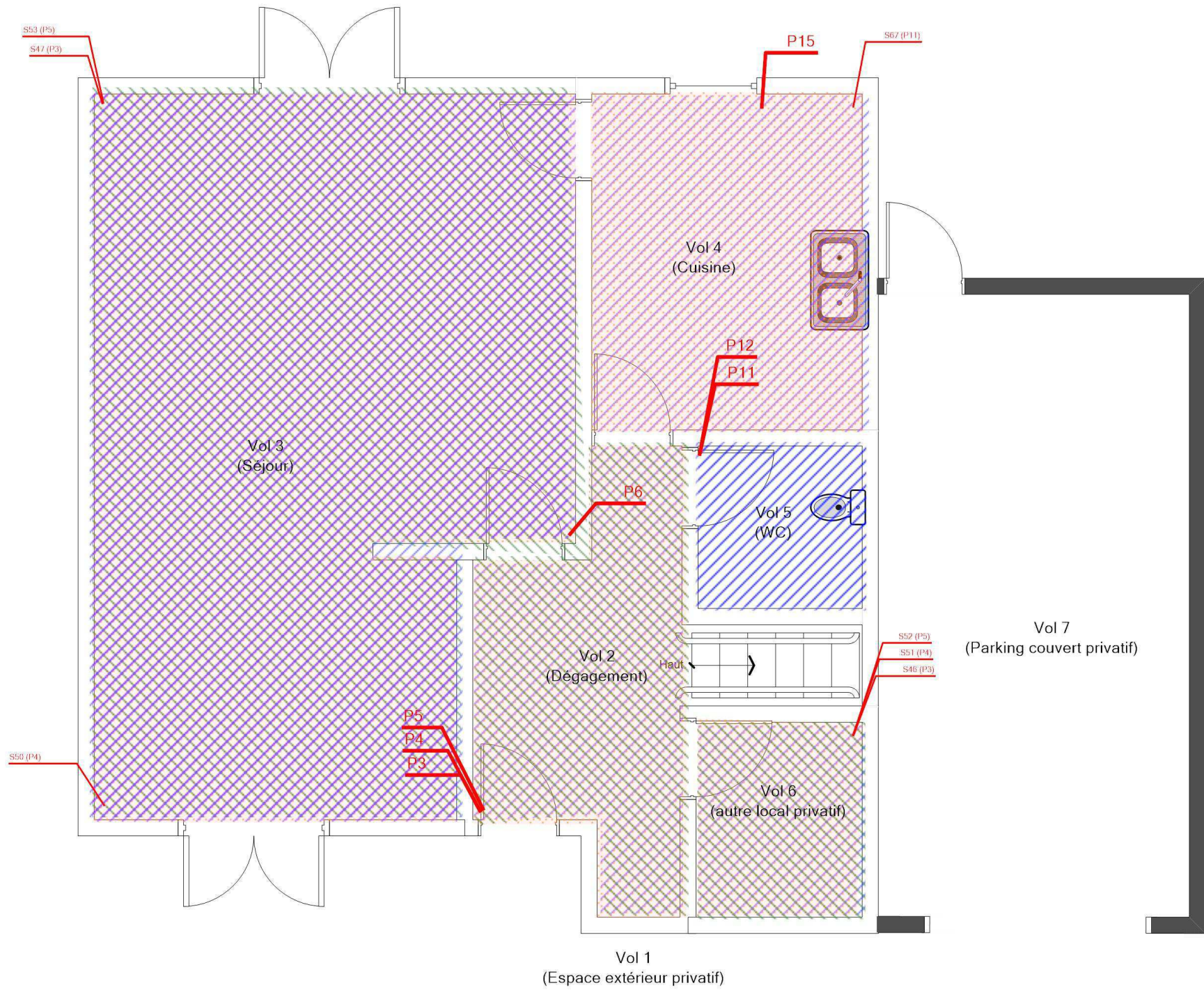

RDC - LOGEMENT 66 - MPCA REVÊTEMENT DE SOL				Référence: 002ER685925	
				Légende	
					P12 : Revêtement - Dur - Beige, Colle / Revêtement / Peinture / Colle - Souple / Dur / Effritable / Souple - Jaune / Orange / Gris / Blanc
					P3 : Dalles plastiques
					P11 : Dalles plastiques
					P15 : Colle bitumeuse
					P6 : Lés plastiques avec sous-couche
					P4 : Colle bitumeuse
					P5 : Ragréage
				Technicien intervenant	
Adresse du bien		Désignation		Date intervention	
N°66 RUE VERLAINE 18240 BELLEVILLE SUR LOIRE		BVIL-MI_BVIL-MI-66V_007613_SA DH.L.M. FRANCE LOIRE		26/10/2023	
				AUPETIT MATHIS	

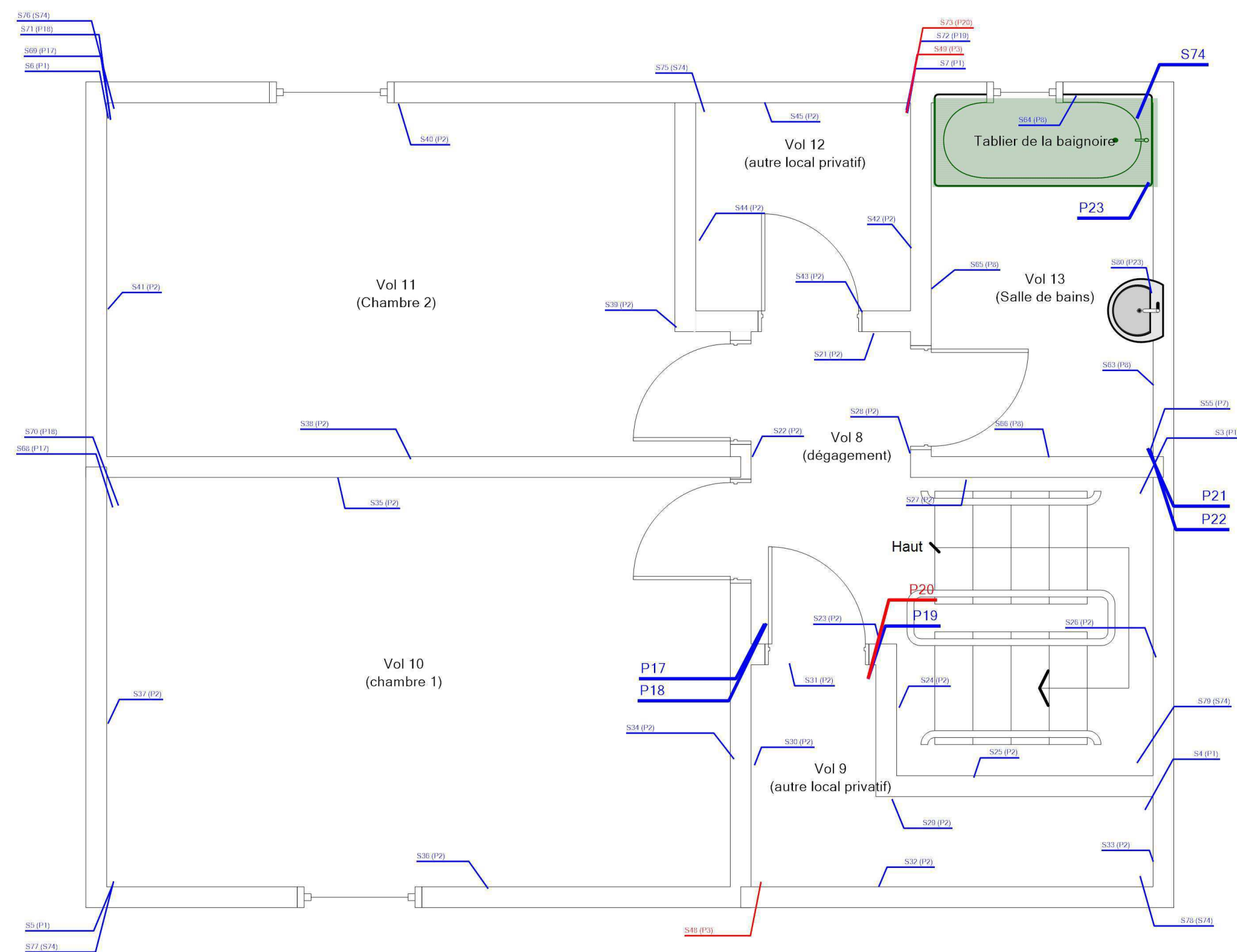

Légende

	Localisation dun prélèvement positif
	Localisation dun prélèvement négatif
	Localisation dun sondage négatif
	Localisation dun sondage positif
	Tablier de la baignoire

	Adresse du bien	Désignation	Date intervention	Technicien intervenant
	N°66 RUE VERLAINE 18240 BELLEVILLE SUR LOIRE	BVIL-MI_BVIL-MI-66V_007613_SA DH.L.M. FRANCE LOIRE	26/10/2023	AUPETIT MATHIS



Légende



P20 : Colles de revêtement de sol



P3 : Dalles plastiques

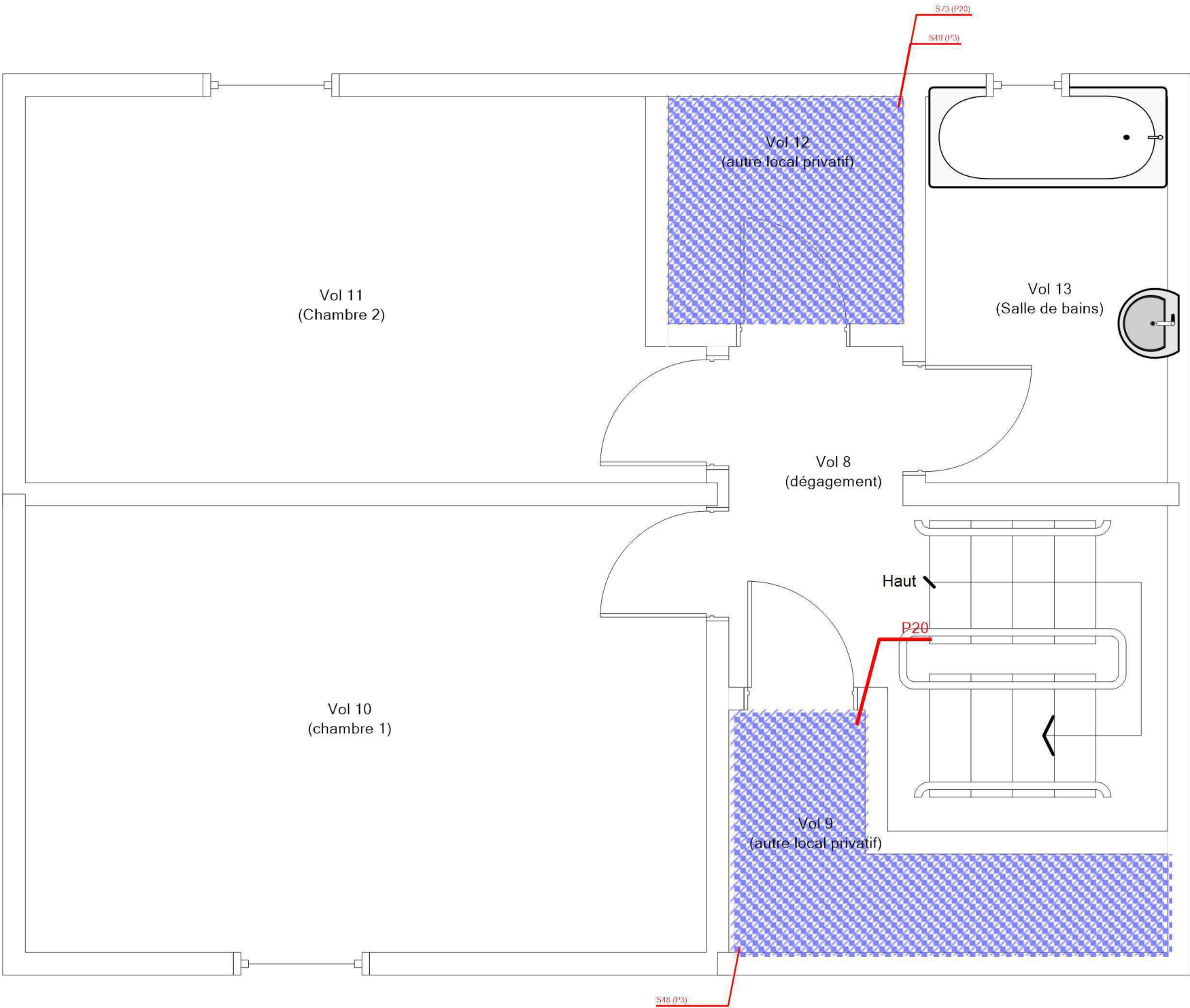

Légende



P20 : Colles de revêtement de sol

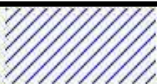

P3 : Dalles plastiques

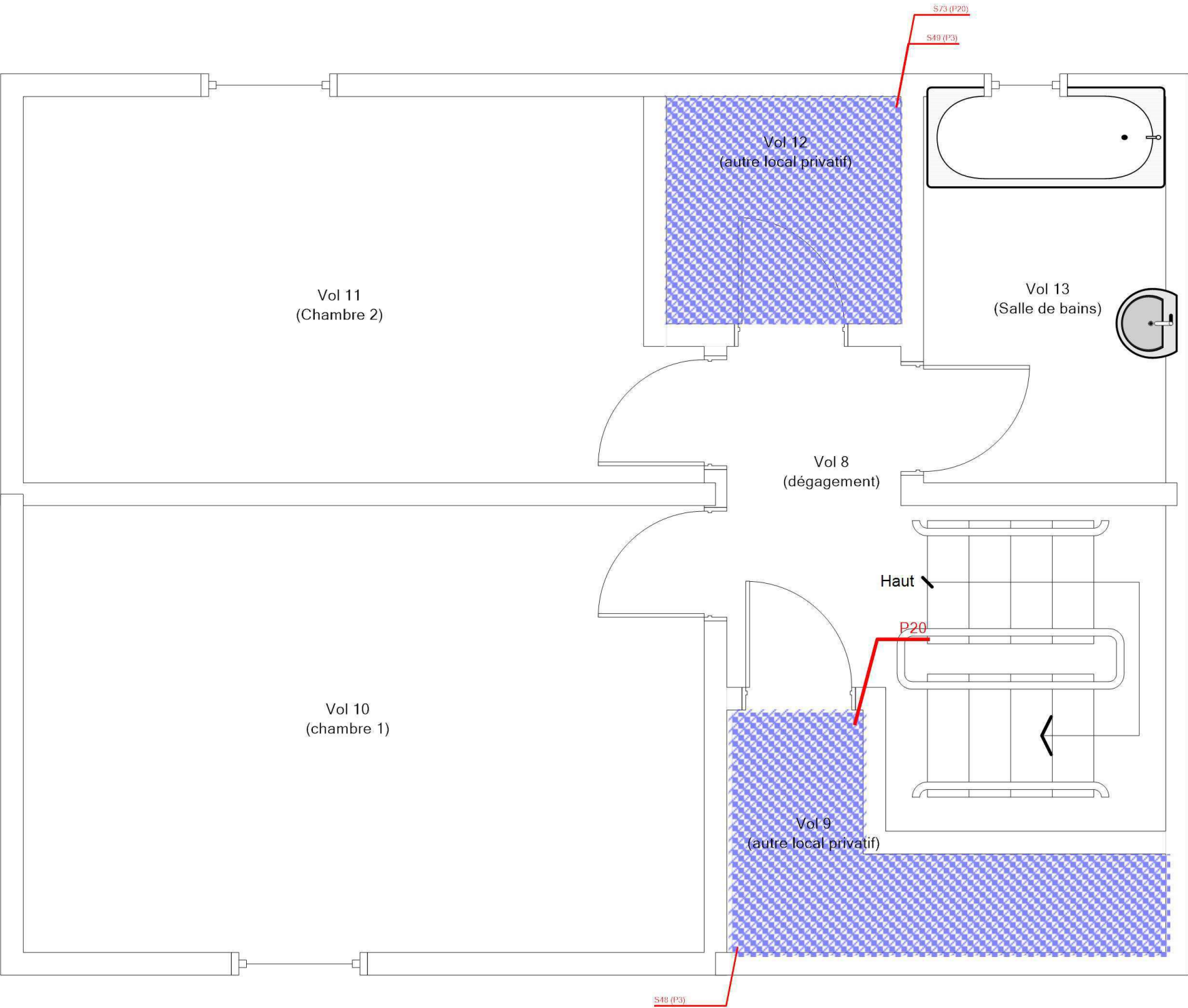

## ANNEXE : REPORTAGE PHOTOGRAPHIQUE

 Photos représentant des matériaux et produits contenant de l'amiante

Référence	Localisation	Action
002ER685925 n°17 - 1 (P17)	R+1 - logement 66 - Vol 8 (dégagement)	Prélèvement négatif
002ER685925 n°18 - 1 (P18)	R+1 - logement 66 - Vol 8 (dégagement)	Prélèvement négatif
002ER685925 n°19 - 1 (P19)	R+1 - logement 66 - Vol 9 (autre local privatif)	Prélèvement négatif
002ER685925 n°20 - 1 (P20)	R+1 - logement 66 - Vol 9 (autre local privatif)	Prélèvement positif
002ER685925 n°21 - 1 (P21)	R+1 - logement 66 - Vol 13 (Salle de bains)	Prélèvement négatif
002ER685925 n°22 - 1 (P22)	R+1 - logement 66 - Vol 13 (Salle de bains)	Prélèvement négatif
002ER685925 n°23 - 1 (P23)	R+1 - logement 66 - Vol 13 (Salle de bains)	Prélèvement négatif
S74 - 1 (S74)	R+1 - logement 66 - Vol 13 (Salle de bains)	Absence : pas d'amiante par nature
002ER685925 n°1 - 1 (P1)	RDC - logement 66 - Vol 2 (Dégagement)	Prélèvement négatif
002ER685925 n°2 - 1 (P2)	RDC - logement 66 - Vol 2 (Dégagement)	Prélèvement négatif
002ER685925 n°3 - 1 (P3)	RDC - logement 66 - Vol 2 (Dégagement)	Prélèvement positif
002ER685925 n°4 - 1 (P4)	RDC - logement 66 - Vol 2 (Dégagement)	Prélèvement positif
002ER685925 n°5 - 1 (P5)	RDC - logement 66 - Vol 2 (Dégagement)	Prélèvement positif
002ER685925 n°6 - 1 (P6)	RDC - logement 66 - Vol 3 (Séjour)	Prélèvement positif
002ER685925 n°7 - 1 (P7)	RDC - logement 66 - Vol 5 (WC)	Prélèvement négatif
002ER685925 n°8 - 1 (P8)	RDC - logement 66 - Vol 5 (WC)	Prélèvement négatif
002ER685925 n°9 - 1 (P9)	RDC - logement 66 - Vol 5 (WC)	Prélèvement négatif
002ER685925 n°10 - 1 (P10)	RDC - logement 66 - Vol 5 (WC)	Prélèvement négatif
002ER685925 n°11 - 1 (P11)	RDC - logement 66 - Vol 5 (WC)	Prélèvement positif
002ER685925 n°12 - 1 (P12)	RDC - logement 66 - Vol 5 (WC)	Prélèvement positif
002ER685925 n°13 - 1 (P13)	RDC - logement 66 - Vol 5 (WC)	Prélèvement négatif
002ER685925 n°14 - 1 (P14)	RDC - logement 66 - Vol 5 (WC)	Prélèvement négatif
002ER685925 n°15 - 1 (P15)	RDC - logement 66 - Vol 4 (Cuisine)	Prélèvement positif
002ER685925 n°16 - 1 (P16)	RDC - logement 66 - Vol 4 (Cuisine)	Prélèvement négatif
002ER685925 n°24 - 1 (P24)	RDC - logement 66 - Vol 1 (Espace extérieur privatif)	Prélèvement négatif
002ER685925 n°25 - 1 (P25)	RDC - logement 66 - Vol 7 (Parking couvert privatif)	Prélèvement négatif
002ER685925 n°26 - 1 (P26)	RDC - logement 66 - Vol 7 (Parking couvert privatif)	Prélèvement négatif





002ER685925 n°1 - 1 (P1) - RDC - logement 66 - Vol 2  
(Dégagement)



002ER685925 n°2 - 1 (P2) - RDC - logement 66 - Vol 2  
(Dégagement)



002ER685925 n°3 - 1 (P3) - RDC - logement 66 - Vol 2  
(Dégagement)



002ER685925 n°4 - 1 (P4) - RDC - logement 66 - Vol 2  
(Dégagement)



002ER685925 n°5 - 1 (P5) - RDC - logement 66 - Vol 2  
(Dégagement)



002ER685925 n°6 - 1 (P6) - RDC - logement 66 - Vol 3  
(Séjour)



002ER685925 n°7 - 1 (P7) - RDC - logement 66 - Vol 5 (WC)



002ER685925 n°8 - 1 (P8) - RDC - logement 66 - Vol 5 (WC)



002ER685925 n°9 - 1 (P9) - RDC - logement 66 - Vol 5 (WC)



002ER685925 n°10 - 1 (P10) - RDC - logement 66 - Vol 5 (WC)



002ER685925 n°11 - 1 (P11) - RDC - logement 66 - Vol 5 (WC)



002ER685925 n°12 - 1 (P12) - RDC - logement 66 - Vol 5 (WC)





002ER685925 n°13 - 1 (P13) - RDC - logement 66 - Vol 5 (WC)



002ER685925 n°14 - 1 (P14) - RDC - logement 66 - Vol 5 (WC)



002ER685925 n°15 - 1 (P15) - RDC - logement 66 - Vol 4 (Cuisine)



002ER685925 n°16 - 1 (P16) - RDC - logement 66 - Vol 4 (Cuisine)



002ER685925 n°17 - 1 (P17) - R+1 - logement 66 - Vol 8 (dégagement)



002ER685925 n°18 - 1 (P18) - R+1 - logement 66 - Vol 8 (dégagement)



002ER685925 n°19 - 1 (P19) - R+1 - logement 66 - Vol 9  
(autre local privatif)



002ER685925 n°20 - 1 (P20) - R+1 - logement 66 - Vol 9  
(autre local privatif)



002ER685925 n°21 - 1 (P21) - R+1 - logement 66 - Vol 13  
(Salle de bains)



002ER685925 n°22 - 1 (P22) - R+1 - logement 66 - Vol 13  
(Salle de bains)



002ER685925 n°23 - 1 (P23) - R+1 - logement 66 - Vol 13  
(Salle de bains)



002ER685925 n°24 - 1 (P24) - RDC - logement 66 - Vol 1  
(Espace extérieur privatif)



002ER685925 n°25 - 1 (P25) - RDC - logement 66 - Vol 7  
(Parking couvert privatif)



002ER685925 n°26 - 1 (P26) - RDC - logement 66 - Vol 7  
(Parking couvert privatif)



S74 - 1 (S74) - R+1 - logement 66 - Vol 13 (Salle de  
bains)



## ANNEXE : Récapitulatif des prélèvements et analyses

Prélèvements en rouge = Positif

Ref action	Categorie	Composant	Materiau	Localisation	Observation
P1	Plafond et faux-plafonds	Plafonds	Peinture / Enduit / Papier / Enduit / Plâtre - Effritable / Effritable / Souple Fibreux / Effritable / Effritable - Blanc / Blanc / Beige / Blanc / Blanc - -	RDC - logement 66 - Vol 2 (Dégagement)	
P2	Parois verticales intérieures et enduits	Cloisons légères ou préfabriquées	Peinture / Enduit / Papier / Enduit - Effritable / Effritable / Souple Fibreux / Effritable - Blanc / Beige / Beige / Beige - -	RDC - logement 66 - Vol 2 (Dégagement)	
P3	Revêtement de sol	Revêtement de sol	Colle / Revêtement - Souple / Dur - Jaune / Beige - Beige -	RDC - logement 66 - Vol 2 (Dégagement)	
P4	Revêtement de sol	Revêtement de sol	Colle / Colle / Ragréage / Matériau / Matériau - Souple / Bitumineux / Dur / Effritable / Effritable - Jaune / Noir / Gris / Blanc / Gris - Noire -	RDC - logement 66 - Vol 2 (Dégagement)	
P5	Revêtement de sol	Revêtement de sol	Colle / Colle / Ragréage - Souple / Bitumineux / Dur - Jaune / Noir / Gris - Gris -	RDC - logement 66 - Vol 2 (Dégagement)	
P6	Revêtement de sol	Revêtement de sol	Revêtement / Colle / Revêtement / Colle - Souple Fibreux / Souple / Dur / Bitumineux - Gris / Jaune / Beige / Noir - Blanc -	RDC - logement 66 - Vol 3 (Séjour)	
P7	Plafond et faux-plafonds	Plafonds	Peinture / Enduit / Papier / Enduit / Plâtre - Effritable / Effritable / Souple Fibreux / Effritable / Effritable - Blanc / Beige / Beige / Blanc / Blanc - -	RDC - logement 66 - Vol 5 (WC)	
P8	Parois verticales intérieures et enduits	Cloisons légères ou préfabriquées	Peinture / Enduit / Papier / Enduit / Plâtre - Effritable / Effritable / Souple Fibreux / Effritable / Effritable - Blanc Orange / Beige / Beige / Blanc / Blanc - -	RDC - logement 66 - Vol 5 (WC)	

P9	Revêtement de mur	Revêtement de mur	Peinture / Bois - Effritable / Fibreux Dur - Blanc Orange / Marron - -	RDC - logement 66 - Vol 5 (WC)
P10	Revêtement de sol	Revêtement de sol	Revêtement / Colle / Toile - Souple Fibreux / Souple / Souple Fibreux - Gris / Blanc / Blanc - Gris -	RDC - logement 66 - Vol 5 (WC)
P11	Revêtement de sol	Revêtement de sol	Peinture / Revêtement / Colle - Effritable / Dur / Souple - Blanc Gris / Orange / Jaune - Rouge -	RDC - logement 66 - Vol 5 (WC)
P12 Phase 1	Revêtement de sol	Revêtement de sol	Revêtement - Dur - Beige - Beige -	RDC - logement 66 - Vol 5 (WC)
P12 Phase 2	Revêtement de sol	Revêtement de sol	Colle / Revêtement / Peinture / Colle - Souple / Dur / Effritable / Souple - Jaune / Orange / Gris / Blanc - Beige -	RDC - logement 66 - Vol 5 (WC)
P13	Revêtement de sol	Revêtement de sol	Colle / Ragréage / Matériau - Souple / Dur / Effritable - Jaune / Gris / Blanc Jaune - Jaune -	RDC - logement 66 - Vol 5 (WC)
P14	Revêtement de sol	Revêtement de sol	Colle / Ragréage / Matériau - Souple / Dur / Effritable - Jaune / Gris / Blanc Jaune - Gris -	RDC - logement 66 - Vol 5 (WC)
P15	Revêtement de sol	Revêtement de sol	Peinture / Revêtement / Colle / Matériau - Effritable / Dur / Bitumineux / Souple - Beige / Rouge / Noir / Jaune - Noire -	RDC - logement 66 - Vol 4 (Cuisine)
P16	Revêtement de mur	Revêtement de mur	Colle - Dur - Gris - Blanc -	RDC - logement 66 - Vol 4 (Cuisine)
P17 Phase 1	Revêtement de sol	Revêtement de sol	Revêtement - Souple Fibreux - Marron - Marron -	R+1 - logement 66 - Vol 8 (dégagement)
P17 Phase 2	Revêtement de sol	Revêtement de sol	Colle / Matériau - Souple / Effritable - Jaune / Blanc - Marron -	R+1 - logement 66 - Vol 8 (dégagement)
P18 Phase 1	Revêtement de sol	Revêtement de sol	Colle / Peinture - Souple / Effritable - Jaune / Blanc - Blanc -	R+1 - logement 66 - Vol 8 (dégagement)

P18 Phase 2	Revêtement de sol	Revêtement de sol	Revêtement - Souple - Blanc - Blanc -	R+1 - logement 66 - Vol 8 (dégagement)
P18 Phase 3	Revêtement de sol	Revêtement de sol	Colle - Souple - Jaune - Blanc -	R+1 - logement 66 - Vol 8 (dégagement)
P19 Phase 1	Revêtement de sol	Revêtement de sol	Revêtement - Souple Fibreux - Beige - Gris -	R+1 - logement 66 - Vol 9 (autre local privatif)
P19 Phase 2	Revêtement de sol	Revêtement de sol	Colle / Matériau - Souple / Effritable - Blanc / Gris - Gris -	R+1 - logement 66 - Vol 9 (autre local privatif)
P20	Revêtement de sol	Revêtement de sol	Matériau / Colle / Revêtement / Colle - Effritable / Souple / Dur / Souple - Blanc / Jaune / Beige / Blanc - Jaune -	R+1 - logement 66 - Vol 9 (autre local privatif)
P21	Revêtement de sol	Revêtement de sol	Revêtement / Colle - Souple Fibreux / Souple - Gris / Blanc - Gris -	R+1 - logement 66 - Vol 13 (Salle de bains)
P22 Phase 1	Revêtement de sol	Revêtement de sol	Toile / Colle - Souple Fibreux / Souple - Blanc / Blanc - Noire -	R+1 - logement 66 - Vol 13 (Salle de bains)
P22 Phase 2	Revêtement de sol	Revêtement de sol	Revêtement - Souple - Noir - Noire -	R+1 - logement 66 - Vol 13 (Salle de bains)
P22 Phase 3	Revêtement de sol	Revêtement de sol	Colle / Bois aggloméré - Souple / Fibreux Dur - Jaune / Marron - Noire -	R+1 - logement 66 - Vol 13 (Salle de bains)
P23	Revêtement de mur	Revêtement de mur	Plâtre / Colle / Peinture / Carton - Effritable / Dur / Effritable / Souple Fibreux - Blanc / Beige / Orange Jaune / Marron - Blanc -	R+1 - logement 66 - Vol 13 (Salle de bains)
P24	Façades	Murs	Peinture / Mortier - Effritable / Dur - Blanc / Gris - -	RDC - logement 66 - Vol 1 (Espace extérieur privatif)
P25	Revêtement de sol	Revêtement de sol	Peinture / Mortier - Effritable / Dur - Blanc / Gris - -	RDC - logement 66 - Vol 7 (Parking couvert privatif)
P26	Parois verticales intérieures et enduits	Murs et cloisons	Peinture / Mortier - Effritable / Dur - Gris / Gris - -	RDC - logement 66 - Vol 7 (Parking couvert privatif)



## CHANTIER

## COORDONNÉES DESTINATAIRE

**Référence** C012023674330  
**Adresse** Commande : 002ER685925  
Affaire : BVIL-MI\_BVIL-MI-66V\_007613  
N°66 RUE VERLAINE  
18240 BELLEVILLE SUR LOIRE

**AC Environnement**  
**64, rue Clément Ader**  
**42153 RIORGES**

Arcueil, le 21/11/2023

### RAPPORT DE SYNTHÈSE MATÉRIAU n°RSC012023674330 RECHERCHE ET IDENTIFICATION DES FIBRES D'AMIANTE

<b>Laboratoire d'analyse</b>	AC Environnement
<b>Normes et techniques analytiques</b>	HSG 248 §2 ou NF ISO 22262-1(parties utiles): Recherche d'amiante dans les matériaux par Microscope Optique en Lumière Polarisée(MOLP) (1) : Morphologie et critères optiques <i>La détection de fibres d'amiante optiquement observables est garantie si la teneur est supérieure ou égale à 0.1 % en masse dans 95% des cas (*)</i> Parties utiles de la norme NF X 43-050 : Recherche d'amiante dans les matériaux par Microscopie Electronique à Transmission (MET) (2) : Morphologie, diffraction électronique, composition chimique <i>La détection de fibres d'amiante est garantie si la teneur est supérieure ou égale à 0.1 % en masse dans 95% des cas (*)</i>
<b>Texte réglementaire</b>	Arrêté du 1er octobre 2019 (modifié): Relatif aux modalités de réalisation des analyses de matériaux et produits susceptibles de contenir de l'amiante aux conditions de compétences du personnel et d'accréditation des organismes procédant à ces analyses
<b>Méthodes internes</b>	Selon les modes opératoires internes L.MO.20, L.MO.07 et L.MO.13.1
<b>Préparation des échantillons</b>	Prise d'essai représentative de l'échantillon - Pour une analyse MOLP : Prélèvement de fibres et montage sur lame de microscope optique - Pour une analyse META : Par attaque chimique, broyage manuel et mécanique et récupération des particules sur grilles de microscope électronique

#### Référence échantillon : 002ER685925\_001

<b>Référence labo</b>	PM05852645	<b>Échantillon conforme aux critères d'acceptation</b>	Oui
<b>Date du prélèvement</b>	28/10/2023	<b>Analyse réglementaire</b>	Oui
<b>Auteur du prélèvement</b>	MATHIS AUPETIT	<b>Date d'analyse</b>	16/11/2023
<b>Type de prélèvement</b>	Plafond et faux-plafonds - Plafonds - Jonction entre panneaux préfabriqués		
<b>Zone de prélèvement</b>	Autres Privatif - Vol 2 (Dégagement)		
<b>Remarque concernant le prélèvement</b>	Le client a demandé à n'analyser que les couches Enduit Effritable Blanc, Bande Souple Beige		

Phase	Couche	Description Aspect, Texture, Couleur	MOLP			MET			Résultat Présence d'amiante
			Nb de préparations	Lame	Analyste	Nb de préparations	Grilles	Analyste	
			explorées(**)			explorées(**)			
1	1	Peinture Effritable Blanc	-	-	-				
	2	Enduit Effritable Blanc	-	-	-				
	3	Papier Souple Fibreux Beige	1	1	DIG				
	4	Enduit Effritable Blanc	-	-	-				
	5	Plâtre Effritable Blanc	-	-	-				
<b>Nombre d'analyses nécessaires au rendu du résultat</b>			1 MOLP			1 MET			

**Remarque concernant l'analyse** Couches 2, 3, 4, 5 non dissociables(\*\*\*) analysées avec la couche 1.  
Couche non-analysée : Carton Souple Fibreux Marron

#### Référence échantillon : 002ER685925\_002

<b>Référence labo</b>	PM05852646	<b>Échantillon conforme aux critères d'acceptation</b>	Oui
<b>Date du prélèvement</b>	28/10/2023	<b>Analyse réglementaire</b>	Oui
<b>Auteur du prélèvement</b>	MATHIS AUPETIT	<b>Date d'analyse</b>	16/11/2023
<b>Type de prélèvement</b>	Parois verticales intérieures et enduits - Cloisons légères ou préfabriquées - Jonction entre panneaux préfabriqués		
<b>Zone de prélèvement</b>	Autres Privatif - Vol 2 (Dégagement)		
<b>Remarque concernant le prélèvement</b>	Le client a demandé à n'analyser que les couches Enduit Effritable Blanc, Bande Souple Beige		

Phase	Couche	Description Aspect, Texture, Couleur	MOLP			MET			Résultat Présence d'amiante
			Nb de préparations	Lame	Analyste	Nb de préparations	Grilles	Analyste	
			explorées(**)			explorées(**)			
1	1	Peinture Effritable Blanc	-	-	-				
	2	Enduit Effritable Beige	-	-	-				
	3	Papier Souple Fibreux Beige	1	1	DIG				
	4	Enduit Effritable Beige	-	-	-				
<b>Nombre d'analyses nécessaires au rendu du résultat</b>			1 MOLP			1 MET			

**Remarque concernant l'analyse** Couches 2, 3, 4 non dissociables(\*\*\*) analysées avec la couche 1.

## Référence échantillon : 002ER685925\_003

Référence labo	PM05852647	Échantillon conforme aux critères d'acceptation	Oui
Date du prélèvement	28/10/2023	Analyse réglementaire	Oui
Auteur du prélèvement	MATHIS AUPETIT	Date d'analyse	15/11/2023
Type de prélèvement	Revêtement de sol - Revêtement de sol - Dalles plastiques		
Zone de prélèvement	Autres Privatif - Vol 2 (Dégagement)		
Remarque concernant le prélèvement	Beige		

Le client a demandé à n'analyser que la couche Revêtement Semi-dur Beige

Phase	Couche	Description	MOLP			MET				Résultat		
		Aspect, Texture, Couleur	Nb de préparations	Lame explorées(**)	Analyste	Nb de préparations	Grilles explorées(**)	Analyste	Présence d'amiante			
1	1	Colle Souple Jaune	-	-	-	Acétone			1	2	TVI	Chrysotile
	2	Revêtement Dur Beige	-	-	-							
Nombre d'analyses nécessaires au rendu du résultat			0 MOLP			1 MET						

Remarque concernant l'analyse Couche 2 non dissociable(\*\*\*) analysée avec la couche 1.

## Référence échantillon : 002ER685925\_004

Référence labo	PM05852648	Échantillon conforme aux critères d'acceptation	Oui
Date du prélèvement	28/10/2023	Analyse réglementaire	Oui
Auteur du prélèvement	MATHIS AUPETIT	Date d'analyse	15/11/2023
Type de prélèvement	Revêtement de sol - Revêtement de sol - Colle bitumeuse		
Zone de prélèvement	Autres Privatif - Vol 2 (Dégagement)		
Remarque concernant le prélèvement	Noire		

Le client a demandé à n'analyser que la couche Colle Bitumineux Noir

Phase	Couche	Description	MOLP			MET				Résultat			
		Aspect, Texture, Couleur	Nb de préparations	Lame explorées(**)	Analyste	Attaque chimique			Nb de préparations	Grilles explorées(**)	Analyste	Présence d'amiante	
1	1	Colle Souple Jaune	-	-	-	Acétone, Chloroforme			1	2	TVI	Chrysotile	
	2	Colle Bitumineux Noir	-	-	-								
	3	Ragréage Dur Gris	-	-	-								
	4	Matériau Effritable Blanc	-	-	-								
	5	Matériau Effritable Gris	-	-	-								
Nombre d'analyses nécessaires au rendu du résultat			0 MOLP			1 MET							

Remarque concernant l'analyse Couches 2, 3, 4, 5 non dissociables(\*\*\*) analysées avec la couche 1.

## Référence échantillon : 002ER685925\_005

Référence labo	PM05852649	Échantillon conforme aux critères d'acceptation	Oui
Date du prélèvement	28/10/2023	Analyse réglementaire	Oui
Auteur du prélèvement	MATHIS AUPETIT	Date d'analyse	15/11/2023
Type de prélèvement	Revêtement de sol - Revêtement de sol - Ragréage		
Zone de prélèvement	Autres Privatif - Vol 2 (Dégagement)		
Remarque concernant le prélèvement	Gris		

Le client a demandé à n'analyser que la couche Ragréage Dur Gris

Phase	Couche	Description	MOLP			MET				Résultat		
			Nb de préparations	Lame	explorées(**)	Analyste	Nb de préparations	Grilles	explorées(**)		Analyste	
		Aspect, Texture, Couleur				Attaque chimique					Présence d'amiante	
1	1	Colle Souple Jaune	-	-	-	Acétone, Chloroforme			1	2	ROU	Chrysotile
	2	Colle Bitumineux Noir	-	-	-							
	3	Ragréage Dur Gris	-	-	-							
Nombre d'analyses nécessaires au rendu du résultat			0 MOLP			1 MET						

Remarque concernant l'analyse Couches 2, 3 non dissociables(\*\*\*) analysées avec la couche 1.



## Référence échantillon : 002ER685925\_006

Référence labo	PM05852650	Échantillon conforme aux critères d'acceptation	Oui
Date du prélèvement	28/10/2023	Analyse réglementaire	Oui
Auteur du prélèvement	MATHIS AUPETIT	Date d'analyse	16/11/2023
Type de prélèvement	Revêtement de sol - Revêtement de sol - Lés plastiques avec sous-couche		
Zone de prélèvement	Autres Privatif - Vol 3 (Séjour)		
Remarque concernant le prélèvement	Blanc		

Phase	Couche	Description	MOLP			MET				Résultat
		Aspect, Texture, Couleur	Nb de préparations	Lane explorées(*)	Analyste	Attaque chimique	Nb de préparations	Grilles explorées(**)	Analyste	Présence d'amiante
1	1	Revêtement Souple Fibreux Gris	1	1	DIG	Acétone, Chloroforme	1	2	SBA	Chrysotile
	2	Colle Souple Jaune	-	-	-					
	3	Revêtement Dur Beige	-	-	-					
	4	Colle Bitumineux Noir	-	-	-					
Nombre d'analyses nécessaires au rendu du résultat			1 MOLP			1 MET				

Remarque concernant l'analyse La couche Colle / Bitumineux / Noir est présente en quantité insuffisante pour contre-expertise et archivage.  
Couches 2, 3, 4 non dissociables(\*\*\*) analysées avec la couche 1.

## Référence échantillon : 002ER685925\_007

Référence labo	PM05852651	Échantillon conforme aux critères d'acceptation	Oui
Date du prélèvement	28/10/2023	Analyse réglementaire	Oui
Auteur du prélèvement	MATHIS AUPETIT	Date d'analyse	16/11/2023
Type de prélèvement	Plafond et faux-plafonds - Plafonds - Jonction entre panneaux préfabriqués		
Zone de prélèvement	Autres Privatif - Vol 5 (WC)		
Remarque concernant le prélèvement	Le client a demandé à n'analyser que les couches Enduit Effritable Blanc, Bande Souple Beige		

Description			MOLP			MET			Résultat	
Phase	Couche	Aspect, Texture, Couleur	Nb de préparations	Lane explorées(**)	Analyste	Attaque chimique	Nb de préparations	Grilles explorées(**)	Analyste	Présence d'amiante
1	1	Peinture Effritable Blanc	-	-	-	Acétone	1	2	SBA	Non détecté
	2	Enduit Effritable Beige	-	-	-					
	3	Papier Souple Fibreux Beige	1	1	DIG					
	4	Enduit Effritable Blanc	-	-	-					
	5	Plâtre Effritable Blanc	-	-	-					
Nombre d'analyses nécessaires au rendu du résultat			1 MOLP			1 MET				

Remarque concernant l'analyse Couches 2, 3, 4, 5 non dissociables(\*\*\*) analysées avec la couche 1.  
Couche non-analysée : Carton Souple Fibreux Marron

## Référence échantillon : 002ER685925\_008

Référence labo	PM05852652	Échantillon conforme aux critères d'acceptation	Oui
Date du prélèvement	28/10/2023	Analyse réglementaire	Oui
Auteur du prélèvement	MATHIS AUPETIT	Date d'analyse	16/11/2023
Type de prélèvement	Parois verticales intérieures et enduits - Cloisons légères ou préfabriquées - Jonction entre panneaux préfabriqués		
Zone de prélèvement	Autres Privatif - Vol 5 (WC)		
Remarque concernant le prélèvement	Le client a demandé à n'analyser que les couches Enduit Effritable Blanc, Bande Souple Beige		

Description			MOLP			MET			Résultat	
Phase	Couche	Aspect, Texture, Couleur	Nb de préparations	Lane explorées (**)	Analyste	Attaque chimique	Nb de préparations	Grilles explorées (**)	Analyste	Présence d'amiante
1	1	Peinture Effritable Blanc Orange	-	-	-	Acétone	1	2	SBA	Non détecté
	2	Enduit Effritable Beige	-	-	-					
	3	Papier Souple Fibreux Beige	1	1	DIG					
	4	Enduit Effritable Blanc	-	-	-					
	5	Plâtre Effritable Blanc	-	-	-					
Nombre d'analyses nécessaires au rendu du résultat			1 MOLP			1 MET				

Remarque concernant l'analyse Couches 2, 3, 4, 5 non dissociables(\*\*\*) analysées avec la couche 1.  
Couche non-analysée : Carton Souple Fibreux Marron



Référence échantillon : 002ER685925\_009

Référence labo	PM05852653	Échantillon conforme aux critères d'acceptation	Oui
Date du prélèvement	28/10/2023	Analyse réglementaire	Oui
Auteur du prélèvement	MATHIS AUPETIT	Date d'analyse	15/11/2023
Type de prélèvement	Revêtement de mur - Revêtement de mur - Peinture de plinthe		
Zone de prélèvement	Autres Privatif - Vol 5 (WC)		
Remarque concernant le prélèvement	Le client a demandé à n'analyser que la couche Peinture Effritable Multicolore		

Phase	Couche	Description	MOLP			MET			Résultat
		Aspect, Texture, Couleur	Nb de préparations	Lame	explorées(**)	Attaque chimique	Nb de préparations	Grilles explorées(**)	Présence d'amiante
1	1	Peinture Effritable Blanc Orange	-	-	-	Acétone	1	2	Non détecté
	2	Bois Fibreux Dur Marron	-	-	-				
Nombre d'analyses nécessaires au rendu du résultat			0 MOLP			1 MET			

Remarque concernant l'analyse Couche 2 non dissociable(\*\*\*) analysée avec la couche 1.

Référence échantillon : 002ER685925\_010

Référence labo	PM05852654	Échantillon conforme aux critères d'acceptation	Oui
Date du prélèvement	28/10/2023	Analyse réglementaire	Oui
Auteur du prélèvement	MATHIS AUPETIT	Date d'analyse	16/11/2023
Type de prélèvement	Revêtement de sol - Revêtement de sol - Lés plastiques avec sous-couche		
Zone de prélèvement	Autres Privatif - Vol 5 (WC)		
Remarque concernant le prélèvement	Gris		

Phase	Couche	Description	MOLP			MET			Résultat
		Aspect, Texture, Couleur	Nb de préparations	Lame	explorées(**)	Attaque chimique	Nb de préparations	Grilles explorées(**)	Présence d'amiante
1	1	Revêtement Souple Fibreux Gris	1	1	DIG	Acétone	1	2	Non détecté
	2	Colle Souple Blanc	-	-	-				
	3	Toile Souple Fibreux Blanc	-	-	-				
Nombre d'analyses nécessaires au rendu du résultat			1 MOLP			1 MET			

Remarque concernant l'analyse Couches 2, 3 non dissociables(\*\*\*) analysées avec la couche 1.

Référence échantillon : 002ER685925\_011

Référence labo	PM05852655	Échantillon conforme aux critères d'acceptation	Oui
Date du prélèvement	28/10/2023	Analyse réglementaire	Oui
Auteur du prélèvement	MATHIS AUPETIT	Date d'analyse	15/11/2023
Type de prélèvement	Revêtement de sol - Revêtement de sol - Dalles plastiques		
Zone de prélèvement	Autres Privatif - Vol 5 (WC)		
Remarque concernant le prélèvement	Rouge		

Phase	Couche	Description	MOLP			MET			Résultat
		Aspect, Texture, Couleur	Nb de préparations	Lame	explorées(**)	Attaque chimique	Nb de préparations	Grilles explorées(**)	Présence d'amiante
1	1	Peinture Effritable Blanc Gris	-	-	-	Acétone	1	2	Chrysotile
	2	Revêtement Dur Orange	-	-	-				
	3	Colle Souple Jaune	-	-	-				
Nombre d'analyses nécessaires au rendu du résultat			0 MOLP			1 MET			

Remarque concernant l'analyse Couches 2, 3 non dissociables(\*\*\*) analysées avec la couche 1.



## Référence échantillon : 002ER685925\_012

Référence labo PM05852656  
 Date du prélèvement 28/10/2023  
 Auteur du prélèvement MATHIS AUPETIT  
 Type de prélèvement Revêtement de sol - Revêtement de sol - Dalles plastiques  
 Zone de prélèvement Autres Privatif - Vol 5 (WC)  
 Remarque concernant le prélèvement Beige

Échantillon conforme aux critères d'acceptation Oui  
 Analyse réglementaire Oui  
 Date d'analyse 15/11/2023

Le client a demandé à n'analyser que la couche Revêtement Semi-dur Beige

Phase	Couche	Description	MOLP			MET			Résultat
		Aspect, Texture, Couleur	Nb de préparations	Lame explorées(**)	Analyste	Nb de préparations	Grilles explorées(**)	Analyste	Présence d'amiante
1	1	Revêtement Dur Beige	-	-	-	1	2	ROU	Chrysotile ●
2	2	Colle Souple Jaune	-	-	-	1	2	RKE	Chrysotile ●
	3	Revêtement Dur Orange	-	-	-				
	4	Peinture Effritable Gris	-	-	-				
	5	Colle Souple Blanc	-	-	-				
Nombre d'analyses nécessaires au rendu du résultat			0 MOLP			2 MET			

Remarque concernant l'analyse Couches 3, 4, 5 non dissociables(\*\*\*) analysées avec la couche 2.

## Référence échantillon : 002ER685925\_013

Référence labo PM05852657  
 Date du prélèvement 28/10/2023  
 Auteur du prélèvement MATHIS AUPETIT  
 Type de prélèvement Revêtement de sol - Revêtement de sol - Colles de revêtement de sol  
 Zone de prélèvement Autres Privatif - Vol 5 (WC)  
 Remarque concernant le prélèvement Jaune

Échantillon conforme aux critères d'acceptation Oui  
 Analyse réglementaire Oui  
 Date d'analyse 15/11/2023

Le client a demandé à n'analyser que la couche Colle Souple Jaune

Phase	Couche	Description	MOLP			MET			Résultat
		Aspect, Texture, Couleur	Nb de préparations	Lame explorées(**)	Analyste	Nb de préparations	Grilles explorées(**)	Analyste	Présence d'amiante
1	1	Colle Souple Jaune	-	-	-	1	2	HHE	Non détecté ●
	2	Ragréage Dur Gris	-	-	-				
	3	Matériau Effritable Blanc Jaune	-	-	-				
Nombre d'analyses nécessaires au rendu du résultat			0 MOLP			1 MET			

Remarque concernant l'analyse Couches 2, 3 non dissociables(\*\*\*) analysées avec la couche 1.

Couches 1, 2, 3 : Présence de particules minérales allongées (fibres minérales de diamètre inférieur à 3 µm) dont la morphologie est différente de celle des fibres d'amiante.

## Référence échantillon : 002ER685925\_014

Référence labo PM05852658  
 Date du prélèvement 28/10/2023  
 Auteur du prélèvement MATHIS AUPETIT  
 Type de prélèvement Revêtement de sol - Revêtement de sol - Ragréage  
 Zone de prélèvement Autres Privatif - Vol 5 (WC)  
 Remarque concernant le prélèvement Gris

Échantillon conforme aux critères d'acceptation Oui  
 Analyse réglementaire Oui  
 Date d'analyse 16/11/2023

Le client a demandé à n'analyser que la couche Ragréage Dur Gris

Phase	Couche	Description	MOLP			MET			Résultat
		Aspect, Texture, Couleur	Nb de préparations	Lame explorées(**)	Analyste	Nb de préparations	Grilles explorées(**)	Analyste	Présence d'amiante
1	1	Colle Souple Jaune	-	-	-	3	6	ADU	Non détecté ●
	2	Ragréage Dur Gris	-	-	-				
	3	Matériau Effritable Blanc Jaune	-	-	-				
Nombre d'analyses nécessaires au rendu du résultat			0 MOLP			1 MET			

Remarque concernant l'analyse La couche Matériau / Effritable / Blanc Jaune est présente en quantité insuffisante pour contre-expertise et archivage.

Couches 2, 3 non dissociables(\*\*\*) analysées avec la couche 1.



## Référence échantillon : 002ER685925\_015

Référence labo PM05852659  
 Date du prélèvement 28/10/2023  
 Auteur du prélèvement MATHIS AUPETIT  
 Type de prélèvement Revêtement de sol - Revêtement de sol - Colle bitumeuse  
 Zone de prélèvement Autres Privatif - Vol 4 (Cuisine)  
 Remarque concernant le prélèvement Noire

Échantillon conforme aux critères d'acceptation Oui  
 Analyse réglementaire Oui  
 Date d'analyse 15/11/2023

Le client a demandé à n'analyser que la couche Colle Bitumineux Noir

Phase	Couche	Description	MOLP			MET			Résultat
		Aspect, Texture, Couleur	Nb de préparations	Lame explorées(**)	Analyste	Attaque chimique	Nb de préparations	Grilles explorées(**)	Analyste
1	1	Peinture Effritable Beige	-	-	-	Acétone, Chloroforme	1	2	CEZ
	2	Revêtement Dur Rouge	-	-	-				
	3	Colle Bitumineux Noir	-	-	-				
	4	Matériau Souple Jaune	-	-	-				
Nombre d'analyses nécessaires au rendu du résultat			0 MOLP			1 MET			

Remarque concernant l'analyse Couches 2, 3, 4 non dissociables(\*\*\*) analysées avec la couche 1.

## Référence échantillon : 002ER685925\_016

Référence labo PM05852660  
 Date du prélèvement 28/10/2023  
 Auteur du prélèvement MATHIS AUPETIT  
 Type de prélèvement Revêtement de mur - Revêtement de mur - Colle de carrelage (faïence)  
 Zone de prélèvement Autres Privatif - Vol 4 (Cuisine)  
 Remarque concernant le prélèvement Blanc

Échantillon conforme aux critères d'acceptation Oui  
 Analyse réglementaire Oui  
 Date d'analyse 15/11/2023

Le client a demandé à n'analyser que la couche Colle Dur Gris

Phase	Couche	Description	MOLP			MET			Résultat
		Aspect, Texture, Couleur	Nb de préparations	Lame explorées(**)	Analyste	Attaque chimique	Nb de préparations	Grilles explorées(**)	Analyste
1	1	Colle Dur Gris	-	-	-	Acétone	1	2	HHE
Nombre d'analyses nécessaires au rendu du résultat			0 MOLP			1 MET			

Remarque concernant l'analyse Couches non-analysées : Scotch Souple Beige, Faïence Dur Blanc  
 Couche 1 : Présence de particules minérales allongées (fibres minérales de diamètre inférieur à 3 µm) dont la morphologie est différente de celle fibres d'amiante.

## Référence échantillon : 002ER685925\_017

Référence labo PM05852661  
 Date du prélèvement 28/10/2023  
 Auteur du prélèvement MATHIS AUPETIT  
 Type de prélèvement Revêtement de sol - Revêtement de sol - Lés plastiques avec sous-couche  
 Zone de prélèvement Autres Privatif - Vol 8 (dégagement)  
 Remarque concernant le prélèvement Marron

Échantillon conforme aux critères d'acceptation Oui  
 Analyse réglementaire Oui  
 Date d'analyse 16/11/2023

Phase	Couche	Description	MOLP			MET			Résultat
		Aspect, Texture, Couleur	Nb de préparations	Lame explorées(**)	Analyste	Attaque chimique	Nb de préparations	Grilles explorées(**)	Analyste
1	1	Revêtement Souple Fibreux Marron	2	2	DIG	-	-	-	
2	2	Colle Souple Jaune	-	-	-	Acétone	1	2	HHE
	3	Matériau Effritable Blanc	-	-	-				
Nombre d'analyses nécessaires au rendu du résultat			1 MOLP			1 MET			

Remarque concernant l'analyse Couche 3 non dissociable(\*\*\*) analysée avec la couche 2.



Référence échantillon : 002ER685925\_018

Référence labo	PM05852662	Échantillon conforme aux critères d'acceptation	Oui
Date du prélèvement	28/10/2023	Analyse réglementaire	Oui
Auteur du prélèvement	MATHIS AUPETIT	Date d'analyse	15/11/2023
Type de prélèvement	Revêtement de sol - Revêtement de sol - Lés plastiques avec sous-couche		
Zone de prélèvement	Autres Privatif - Vol 8 (dégagement)		
Remarque concernant le prélèvement	Blanc		

Phase	Couche	Description	MOLP			MET			Résultat
		Aspect, Texture, Couleur	Nb de préparations	Lane	Analyste	Nb de préparations	Grilles	Analyste	Présence d'amiante
1	1	Colle Souple Jaune	-	-	-	1	2	HHE	Non détecté ●
	2	Peinture Effritable Blanc	-	-	-				
2	3	Revêtement Souple Blanc	-	-	-	1	2	HHE	Non détecté ●
3	4	Colle Souple Jaune	-	-	-	1	2	HHE	Non détecté ●
Nombre d'analyses nécessaires au rendu du résultat			0 MOLP			3 MET			

Remarque concernant l'analyse Couche 2 non dissociable(\*\*\*) analysée avec la couche 1.

Référence échantillon : 002ER685925\_019

Référence labo	PM05852663	Échantillon conforme aux critères d'acceptation	Oui
Date du prélèvement	28/10/2023	Analyse réglementaire	Oui
Auteur du prélèvement	MATHIS AUPETIT	Date d'analyse	16/11/2023
Type de prélèvement	Revêtement de sol - Revêtement de sol - Lés plastiques avec sous-couche		
Zone de prélèvement	Autres Privatif - Vol 9 (autre local privatif)		
Remarque concernant le prélèvement	Gris		

Phase	Couche	Description	MOLP			MET				Résultat	
		Aspect, Texture, Couleur	Nb de préparations	Lane	Analyste	Attaque chimique	Nb de préparations	Grilles explorées(**)	Analyste	Présence d'amiante	
1	1	Revêtement Souple Fibreux Beige	2	2	DIG	-	-	-	-	Non détecté	●
2	2	Colle Souple Blanc	-	-	-	Acétone	1	2	HHE	Non détecté	●
	3	Matériau Effrifiable Gris	-	-	-						
Nombre d'analyses nécessaires au rendu du résultat			1 MOLP			1 MET					

Remarque concernant l'analyse La couche Matériau / Effritable / Gris est présente en quantité insuffisante pour contre-expertise et archivage.  
Couche 3 non dissociable(\*\*\*) analysée avec la couche 2.

Référence échantillon : 002ER685925\_020

Référence labo	PM05852664	Échantillon conforme aux critères d'acceptation	Oui
Date du prélèvement	28/10/2023	Analyse réglementaire	Oui
Auteur du prélèvement	MATHIS AUPETIT	Date d'analyse	15/11/2023
Type de prélèvement	Revêtement de sol - Revêtement de sol - Colles de revêtement de sol		
Zone de prélèvement	Autres Privatif - Vol 9 (autre local privatif)		
Remarque concernant le prélèvement	Jaune		
	Le client a demandé à n'analyser que la couche Colle Souple Jaune		

Phase	Couche	Description	MOLP			MET				Résultat		
		Aspect, Texture, Couleur	Nb de préparations	Lane	Analyste	Attaque chimique			Nb de préparations	Grilles explorées(**)	Analyste	Présence d'amiante
1	1	Matériau Effritable Blanc	-	-	-	Acétone			1	2	CEZ	Chrysotile ●
	2	Colle Souple Jaune	-	-	-							
	3	Revêtement Dur Beige	-	-	-							
	4	Colle Souple Blanc	-	-	-							
Nombre d'analyses nécessaires au rendu du résultat			0 MOLP			1 MET						

Remarque concernant l'analyse Couches 2, 3, 4 non dissociables(\*\*\*) analysées avec la couche 1.



## Référence échantillon : 002ER685925\_021

Référence labo	PM05852665	Échantillon conforme aux critères d'acceptation	Oui
Date du prélèvement	28/10/2023	Analyse réglementaire	Oui
Auteur du prélèvement	MATHIS AUPETIT	Date d'analyse	16/11/2023
Type de prélèvement	Revêtement de sol - Revêtement de sol - Lés plastiques avec sous-couche		
Zone de prélèvement	Autres Privatif - Vol 13 (SDB)		
Remarque concernant le prélèvement	Gris		

Phase	Couche	Description	MOLP			MET				Résultat
		Aspect, Texture, Couleur		Nb de préparations	Lame explorée(*)	Analyste	Attaque chimique		Nb de préparations	Grilles explorées(*)
1	1	Revêtement Souple Fibreux Gris	1	1	DIG	Acétone	1	2	SBA	Non détecté
	2	Colle Souple Blanc	-	-	-					
Nombre d'analyses nécessaires au rendu du résultat			1 MOLP			1 MET				

Remarque concernant l'analyse : Couche 2 non dissociable(\*\*\*) analysée avec la couche 1.

## Référence échantillon : 002ER685925\_022

Référence labo	PM05852666	Échantillon conforme aux critères d'acceptation	Oui
Date du prélèvement	28/10/2023	Analyse réglementaire	Oui
Auteur du prélèvement	MATHIS AUPETIT	Date d'analyse	15/11/2023
Type de prélèvement	Revêtement de sol - Revêtement de sol - Lés plastiques avec sous-couche		
Zone de prélèvement	Autres Privatif - Vol 13 (SDB)		
Remarque concernant le prélèvement	Noire		
	Le client a demandé à n'analyser que les couches Revêtement Souple Noir, Colle Souple Jaune		

Le client a demandé d'analyser que les couches Revêtement Souple Noir, Colle Souple Jaune											
Description			MOLP			MET				Résultat	
Phase	Couche	Aspect, Texture, Couleur	Nb de préparations	Lame explorées(**)	Analyste	Attaque chimique	Nb de préparations	Grilles explorées(**)	Analyste	Présence d'amiante	
1	1	Toile Souple Fibreux Blanc	-	-	-	Acétone	1	2	HHE	Non détecté	●
	2	Colle Souple Blanc	-	-	-						
2	3	Revêtement Souple Noir	-	-	-	Acétone	1	2	HHE	Non détecté	●
3	4	Colle Souple Jaune	-	-	-	Acétone	1	2	HHE	Non détecté	●
	5	Bois aggloméré Fibreux Dur Marron	-	-	-						
Nombre d'analyses nécessaires au rendu du résultat			0 MOLP			3 MET					

Remarque concernant l'analyse : Couche 2 non dissociable(\*\*\*) analysée avec la couche 1.

Couche 5 non dissociable(\*\*\*) analysée avec la couche 4.

## Référence échantillon : 002ER685925\_023

Référence labo	PM05852667	Échantillon conforme aux critères d'acceptation	Oui
Date du prélèvement	28/10/2023	Analyse réglementaire	Oui
Auteur du prélèvement	MATHIS AUPETIT	Date d'analyse	21/11/2023
Type de prélèvement	Revêtement de mur - Revêtement de mur - Colle de carrelage (faïence)		
Zone de prélèvement	Autres Privatif - Vol 13 (SDB)		
Remarque concernant le prélèvement	Blanc		
	Le client a demandé à n'analyser que la couche Colle Dur Beige		

Le client a demandé d'analyser que la couche Colle Dur Beige											
Phase	Couche	Description	MOLP			MET				Résultat	
		Aspect, Texture, Couleur	Nb de préparations	Lame explorées (**)	Analyste	Attaque chimique	Nb de préparations	Grilles explorées (**)	Analyste	Présence d'amiante	
1	1	Plâtre Effritable Blanc	-	-	-	Acétone	1	2	SBA	Non détecté	
	2	Colle Dur Beige	-	-	-						
	3	Peinture Effritable Orange Jaune	-	-	-						
	4	Carton Souple Fibreux Marron	1	1	NNZ						
Nombre d'analyses nécessaires au rendu du résultat			1 MOLP			1 MET					

Remarque concernant l'analyse : Couches 2, 3, 4 non dissociables(\*\*\*) analysées avec la couche 1.

Couche non-analysée : Faïence Dur Blanc





## Référence échantillon : 002ER685925\_024

Référence labo PM05852668  
 Date du prélèvement 28/10/2023  
 Auteur du prélèvement MATHIS AUPETIT  
 Type de prélèvement Façades - Murs - Enduit ciment  
 Zone de prélèvement Autres Privatif - Vol 1 (Façade)  
 Remarque concernant le prélèvement RAS

Échantillon conforme aux critères d'acceptation Oui  
 Analyse réglementaire Oui  
 Date d'analyse 15/11/2023

Phase	Couche	Description	MOLP			MET			Résultat
		Aspect, Texture, Couleur	Nb de préparations	Lame explorées(**)	Analyste	Attaque chimique	Nb de préparations	Grilles explorées(**)	Analyste
1	1	Peinture Effritable Blanc	-	-	-	Acétone	1	2	HHE
	2	Mortier Dur Gris	-	-	-				
Nombre d'analyses nécessaires au rendu du résultat			0 MOLP			1 MET			

Remarque concernant l'analyse Couche 2 non dissociable(\*\*\*) analysée avec la couche 1.

## Référence échantillon : 002ER685925\_025

Référence labo PM05852669  
 Date du prélèvement 28/10/2023  
 Auteur du prélèvement MATHIS AUPETIT  
 Type de prélèvement Revêtement de sol - Revêtement de sol - Chape maigre  
 Zone de prélèvement Autres Privatif - Vol 7 (Garage)  
 Remarque concernant le prélèvement RAS

Échantillon conforme aux critères d'acceptation Oui  
 Analyse réglementaire Oui  
 Date d'analyse 15/11/2023

Phase	Couche	Description	MOLP			MET			Résultat
		Aspect, Texture, Couleur	Nb de préparations	Lame explorées(**)	Analyste	Attaque chimique	Nb de préparations	Grilles explorées(**)	Analyste
1	1	Peinture Effritable Blanc	-	-	-	Acétone	1	2	HHE
	2	Mortier Dur Gris	-	-	-				
Nombre d'analyses nécessaires au rendu du résultat			0 MOLP			1 MET			

Remarque concernant l'analyse Couche 2 non dissociable(\*\*\*) analysée avec la couche 1.

## Référence échantillon : 002ER685925\_026

Référence labo PM05852670  
 Date du prélèvement 28/10/2023  
 Auteur du prélèvement MATHIS AUPETIT  
 Type de prélèvement Parois verticales intérieures et enduits - Murs et cloisons - Enduits ciment  
 Zone de prélèvement Autres Privatif - Vol 7 (Garage)  
 Remarque concernant le prélèvement RAS

Échantillon conforme aux critères d'acceptation Oui  
 Analyse réglementaire Oui  
 Date d'analyse 15/11/2023

Phase	Couche	Description	MOLP			MET			Résultat
		Aspect, Texture, Couleur	Nb de préparations	Lame explorées(**)	Analyste	Attaque chimique	Nb de préparations	Grilles explorées(**)	Analyste
1	1	Peinture Effritable Gris	-	-	-	Acétone	1	2	HHE
	2	Mortier Dur Gris	-	-	-				
Nombre d'analyses nécessaires au rendu du résultat			0 MOLP			1 MET			

Remarque concernant l'analyse Couche 2 non dissociable(\*\*\*) analysée avec la couche 1.

## Référence dossier: RSC012023674330

Nombre TOTAL d'analyses MOLP et META réalisées sur l'ensemble des échantillons : 10 MOLP et 31 MET

Nombre TOTAL des analyses rendues sous accréditations Cofrac : 33/33

(\*) Pour être optiquement observable, une fibre doit avoir une largeur supérieure à 0.2 µm

(\*\*) Lames explorées/Grilles explorées = Toutes lames/grilles de préparation ayant fait l'objet de vérification de leur conformité avant de procéder à la lecture

(\*\*\*) La prise d'essai ne permet pas la dissociation des couches car il existe un risque de contamination entre les couches (couches en vrac ou couches fines)

Suppléant Responsable Equipe

Jonathan Marchal



Accréditation  
N°1-6940  
Portée  
Disponible sur  
[www.cofrac.fr](http://www.cofrac.fr)

L'accréditation de la section essais du Cofrac atteste de la compétence des laboratoires pour les seuls essais couverts par l'accréditation.

Les essais rapportés dans ce document et identifiés par le symbole «●» sont couverts par l'accréditation.

Ce rapport ne concerne que les échantillons soumis à l'essai. Les résultats s'appliquent à l'échantillon analysé tel qu'il a été reçu.

La reproduction de ce rapport d'essai n'est autorisée que sous sa forme intégrale.

Les échantillons sont archivés pour une durée de 6 mois à réception au laboratoire. Les grilles d'observation au microscope sont archivées pendant une durée de trois ans.

Les données et informations relatives à l'essai ainsi que les rapports sont conservés pendant une durée de dix ans.

(1) aucune fibre d'amiante n'a été détectée, l'échantillon objet de l'essai peut éventuellement renfermer une teneur en fibre d'amiante optiquement observables inférieure à la limite de détection

(2) aucune fibre d'amiante n'a été détectée, l'échantillon objet de l'essai peut éventuellement renfermer une teneur en fibre d'amiante inférieure à la limite de détection



AC ENVIRONNEMENT - 16 rue Marcel Vigneron - 94110 Arcueil - Fax : 09 81 40 98 73  
SIRET : 441 355 914 00264 - N° de TVA Intracommunautaire : FR03441355914 - Code APE : 7120B  
Assurée par HDI Global SE N°76208471-30015 (date de validité : du 01/01/2023 au 31/12/2023)

Tél. : 01 58 07 07 20  
[labs@ac-environnement.fr](mailto:labs@ac-environnement.fr)

L.M.O.F 07.8 V8  
PAGE 10 / 10